VOORSTER NIEUWS

29e jaargang nummer 29 • woensdag 16 juli 2014

NIEUWS- EN ADVERTENTIEBLAD VOOR DE GEMEENTE VOORST, DE HOVEN, EMPE EN WELSUM

Nu dagelijks open tot 18:00

0571-260183

Kringlooptwello.nl

Helikopter tijdens Klompenfeest

TWELLO.- Op zondag 7 september is de Helikopter weer actief boven Twello tijdens het Klompenfeest. Liefhebbers kunnen instappen tussen 12.00 en 15.30 uur. Het is een ware belevenis die men niet snel zal vergeten. Er zijn nu reeds tickets verkrijgbaar in de voorverkoop à EUR 42,50 per stuk bij het Voorster Nieuws, Stationstraat 17, Twello. Bestellen kan ook via michel@klompenfeest.nl Onder tickets in de voorverkoop worden er twee verloot, zo maakt u kans op een gratis vlucht.

Zutphense Boekenmarkt

REGIO.- Zondag 27 juli a.s. staat in Zutphen alles in het teken van jaarlijkse Boekenmarkt. Van 10.00 uur tot 17.00 uur vindt u aan de IJsselkade een gevarieerd aanbod aan 2e hands- en antiquarische boeken. Ander drukwerk zoals prenten, kaarten, reisgidsen, literaire T-shirts, maar ook kramen met louter filosofie en exacte wetenschappen, is er in ruime mate. Maar ook een groot aanbod aan poëzie, theater, film en muziek. Deze zondag is het tevens koopzondag in Zutphen. Ter ere van de boekenmarkt geeft beiaardier Frans Haagen een speciaal carillonconcert welke te beluisteren valt van 13.00 tot 14.00 uur.

Wandelen en fietsen

TEUGE.- Tot nu toe startte elke derde zondagmiddag van de maand de wandeltocht vanaf 't Oegenbos. Vanaf zondag 20 juli komt daar verandering in: er kan dan zowel gewandeld als ook gefietst worden vanaf het genoemde punt om 13:30 uur. En zoals gewoonlijk is er na afloop weer gratis koffie en gebak van het DELA Goededoelenfonds. Iedereen is van harte welkom, ook mensen buiten Teuge!

Meester Arie van der Plas verlaat Oase na 40 jaar onderwijs

De klas samen op de foto met hun meester

TWELLO.- Als geboren en getogen Amsterdammer heeft Arie van der Plas in Zaandam zijn eerste baan in het onderwijs aanvaard. Dat was in zijn verkeringstijd en als je toentertijd een woning had dan kon je ook trouwen. In de Zaanstreek verbleef hij vijf jaar en toen kwamen er andere uitdagingen op zijn pad.

Doordat hij solliciteerde op een baan aan de Koningin Julianaschool en de enige gegadigde bleek te zijn, kreeg hij vrijstelling van dienst. "Ik werkte veel liever in het onderwijs dan als militair opgeleid te worden", merkt hij lachend op. Aan de voorwaarde, vijf jaar verbonden te blijven aan deze school, voldeed hij, maar vertrok vervolgens naar Ugchelen, waar hij een nieuwe baan aanvaardde. Op basisschool de 'Touwladder' onderwees hij de kinderen in alle vakken.

Niet vastroesten

Arie van der Plas legt uit, altijd het gevoel gehad te hebben: "Ik wil niet vastroesten", en stelde voor zichzelf 10 jaar verblijf op dezelfde school als norm. Nieuwe uitdagingen, een nieuwe inspirerende omgeving, nieuwe kinderen en ouders, dat leek hem gedurende al die jaren aantrekkelijk. Na de 'Touwladder' volgde de 'Bouwhof', waar hij circa 11 jaar verbleef. En toen diende zich een nieuwe uitdaging aan: via een advertentie kwam hij in aanraking met de Oase in Twello. Ondertussen heeft hij de zélf gestelde norm overschreden en met veel plezier 13 jaar lang gewerkt op deze school.

Liefdevolle inzet

Het antwoord op de vraag, wat er zo boeiend is aan het onderwijs is, laat niet lang op zich wachten. Met een twinkeling in zijn ogen vertelt de meester dat het werken met kinderen een goede zaak is. "Kinderen zijn puur, elke dag is weer anders en groepen verschillen." Dat zijn collega's in de uitnodiging voor een receptie in het Voorster Nieuws hem bedanken voor zijn 'liefdevolle inzet', dat heeft hem diep geraakt. "Het typeert me wél en kennelijk straal ik dit uit", merkt hij op en voegt eraan toe: "Het behoort tot de filosofie die wij uitdragen om positiviteit uit te stralen en de kinderen op de meest positieve wijze te benaderen. We zijn er consequent mee bezig hen te leren, ook elkaar op z'n tijd een complimentje te geven; Daar groeien kinderen van. Bezieling en liefde voor kinderen zijn zijn voornaamste drijfveren geweest gedurende alle jaren in het onderwijs op de basisschool.

Is er leven na het onderwijs?

Arie van der Plas ziet er niet tegenop te stoppen met zijn baan. "Het is goed geweest zo", benadrukt hij. Maar verveling en nietsdoen zijn voor hem geen optie en er zal meer tijd en ruimte komen voor zijn hobby's, namelijk schilderen en fotograferen. In de klas hangt tot genoegen van de kinderen een schilderij van een waterschildpad. Op de vraag naar zijn schildertechnieken, legt hij uit: "Ik laat dingen ontstaan. Meestal begin ik met kleur en vorm en kijk dan waar het op lijkt. Vanuit een bepaald motief borduur ik dan verder en er blijft voldoende ruimte voor verbeelding." Ondertussen heeft hij een soepele balans gevonden tussen figuratief en abstract, tussen gezien en ongezien. Zijn website draagt de naam 'De kunst van het niet willen' en dat legt hij als volgt uit: "Soms wil ik iets eigenlijk niet schilderen, maar ontstaat er onbedoeld iets herkenbaars, dat achteraf een zekere betekenis blijkt te hebben". Hij schildert niet onverdienstelijk en vertelt vol trots dat Duitse vrienden in Rostock een expositie van 26 schilderijen voor hem georganiseerd hebben. Met een goed gevoel voor kleur en vorm en een positieve kijk op de toekomst zal Arie van der Plas zijn vertrouwde en geliefde werkomgeving verlaten en beginnen aan een nieuwe fase in zijn leven.

Onderscheiding Trinie Lagrand

Zomer in Gelderland

Op zoek naar zwerfafval

Kopij voor het Voorster Nieuws kunt u inleveren tot zondag 12.00 uur

JAN DE CROON HOUDT U MOBIEL!

APK KEURING | ONDERHOUD
AIRCO SERVICE | RUIT REPARATIE
SCHADE TAXATIE EN REPARATIE
TANKSTATION & WASSTRAAT

JANDECROON.NL | TEL: 0571-275903

DE VALEWEIDE
bloemen en planten

Gladiolen of Zonnebloemen per bos 3,99

Op maandag zijn we vanaf 9 uur open

Dorpsstraat 21a • Twello • (0571) 27 04 30
www.devaleweide.nl

De gehele zomercollectie

2 kopen + 1 GRATIS*

Aktie geldt op originele prijs

STATE OF ART MODERN CLASSICS

marjs mode maakt mode persoonlijk

MEXX

Twelloseweg 79 | Terwolde | 0571-292056 | www.marismode.nl

*uitgezonderd basics, nieuwe collectie en accessoires

Er is maar 1 BOEKENMARKT

Zondag 27 juli,
56 kramen, Zutphen
IJsselkade; 10.00 - 17.00 uur
www.boekenvreugd.nl

Nieuw in Twello
ROFRA | Home

- Meubelen
- Woonaccessoires
- Fashion

Dorpsstraat 16-18 Twello | 0571-276734

FAMILIEBERICHTEN:

Overlijdensberichten kunt u opgeven tot dinsdagochtend 10.00 uur. Geboorteberichten, huwelijksaankondigingen, dankbetuigingen, jubilea e.d. voor maandag 10.00 uur. U kunt deze berichten mailen naar: info@voorsternieuws.nl of inleveren bij of faxen naar: Uitgeverij Voorster Nieuws, Stationsstraat 17, 7391 EG Twello, Telefoon: (0571) 27 61 91 – Fax: (0571) 27 62 47

Dinsdag 22 juli a.s. zijn wij

Harry Teunissen en
Ria Teunissen-Gelink

50 jaar getrouwd

U bent van harte welkom op onze receptie
22 juli a.s. van 14.30 tot 17.00 uur
bij Restaurant Pijnappel,
Hoofdweg 55, Klarenbeek

Helena H. Wilkensstraat 36
7383 CJ Voorst

Het is ongelooflijk stil en leeg,
maar mooi zijn de herinneringen aan mijn lieve man,
onze vader opa en oude-opa

Gerardus Franciscus Martinus Dijkhof
Geert

Voor de vele blijken van belangstelling en medeleven in welke vorm dan ook, ondervonden na het overlijden, betuigen wij u onze oprechte dank.

WJ Dijkhof-Harmsen
Kinderen
Klein- achterkleinkinderen

Klarenbeek, juli 2014

Voor de overweldigende belangstelling na het overlijden van onze lieve moeder en oma

Annie Teunissen - Stapper
weduwe van Jo Teunissen

willen wij u hartelijk danken.

Het is voor ons een troost te ondervinden
hoeveel meelevende familie, vrienden,
buren en bekenden wij hebben.

Kinderen,
klein- en achterkleinkinderen

Twello, 2014

Vermist maar niet vergeten

Annet is alweer een jaar geleden
plotseling uit ieders leven weggegaan.
Maar wij willen haar niet
zonder waardig afscheid laten gaan.

Op 18 juli willen we daarom met
familie, vrienden, buren
en bekenden haar gedenken.

U bent welkom vanaf 15.00 - 18.00 uur
in de Vier Seizoenen te Twello.

Henk
Jessica, Rémon
Calvin, Tess, Suus

Corr. adres: H. Meijer
Schubertstraat 59, 7391 RC Twello

I.P.V. bloemen is er een
donatiebox aanwezig T.B.V

reddingshonden RHWW DUIVEN

BM NATUURSTEEN TWELLO
Steengoed in maatwerk
■ aanrechtbladen ■ gevelbekleding ■ schouwen
■ vensterbanken ■ belettering ■ wastafelbladen
■ vloeren ■ grafwerken ■ tafelbladen
Nijverheidsstraat 27 - 7391 ZT Twello - tel: 0571 - 290972
open: ma-vr: 7.30 - 16.00 uur za: 8.00 - 12.00 uur

de BLEKENBRINK
de lekkerste en
milieuvriendelijk verbouwde aardappelen
Ze zijn er weer:
heerlijke Frieslander
10 kg: € 8.--
5 kg: € 4,50
ERKEND Veluws STREEKPRODUCT
dagelijks PIEPERKAST zelfbediening
vrijdag en zaterdag verkoop uit de schuur
Oudhuizerstraat 9, Klarenbeek
Tel (055) 301 1875, www.blekenbrink.nl
Toer de Boer op

Ook voor al uw Rouwwerk

Kijk voor meer voorbeelden op www.devaleweide.nl
DE VALE WEIDE
bloemen en planten
TWELLO
Dorpsstraat 21a • (0571) 27 04 30
www.devaleweide.nl

AANDACHT
voor de
nabestaanden...
Wij luisteren, informeren en begeleiden en als het nodig is zullen wij het voor u regelen…
Samen werken aan een waardig en persoonlijk afscheid.
Voor u en uw nabestaanden...
Wij zijn werkzaam in en rond de Stedendriehoek en dag en nacht bereikbaar.
Vraag vrijblijvend onze brochure of kijk op onze website www.hemmesuitvaartzorg.nl
HEMMES
UITVAARTZORG
Uitvaartverzorgers
Ilse Hemmes
Jan Rutgers
Marion Koldewijn
Mariëlle van Aarle
Joyce de Vries
Nicolaas Maesstraat 1, Twello
(0571) 27 20 15 (24 uur per dag)
Het Afscheidshuis
Binnenweg 13, 7391 GK Twello

Niels Bakker
Tevredenheid van nabestaanden staat voorop
uitvaartcentrum
Voorst DELA
- uitvaartverzorging van A tot Z
- compleet verzorgd op één locatie
- ongeacht of en waar u verzekerd bent
uitvaartcentrum Voorst DELA
Oude Rijksstraatweg 4a
7391 MD Twello
t 0571 271 750 | 055 521 2924

Een wakend oog over uw administratie en (online) boekhouding
Wij zijn gespecialiseerd in de ondersteuning van Exact Online.
www.overmarsadministraties.nl
Overmars
administraties

Doorn & Van der Haar Computers
www.doornvanderhaar.nl info@doornvanderhaar.nl
Vestiging Vaassen
Wilhelminaweg 3
8171 EJ Vaassen
0578 - 57 58 56
Vestiging Twello
H.W. Iordensweg 32A
7391 KB Twello
0571 - 29 80 80
Verkoop - Reparatie - Websites
Cloud - Onderhoud - Netwerken

OVERMARS
MACHINES VOOR TUIN EN PARK
ONKRUID!
Wij verhuren:
Ariëns onkruidborstel
Hoaf onkruidbrander
Weteringstraat 7 | 7391 TX Twello | tel. 0571 271 712
www.overmars-tuinenpark.nl

1999 't Geveltje 2014
15 jaar
cafetaria actie
4 personen patat
+ 4 snacks
(kroket of frikadel) nu samen 10.00
actie geldig van 16 t/m 30 juli
't GEVELTJE restaurant
Rijksstraatweg 126, Voorst
Telefoon (0575) 50 14 97

kerk diensten

Zaterdag 19 juli
Radboudkerk De Worp, 19.00 uur voorganger Paroch. voorganger.

Zondag 20 juli
Ger.gem. De Vecht-Terwolde, 09.30 uur en 14.30 uur ds. K. Boeder.
Prot.gem. Klarenbeek, 10.00 uur ds. M. Bassa.
Herst.Herv.gem. Emst/Epe, 09.30 uur ds. T. Kamerbeek, 15.00 uur ds. H. van Marle.
Prot.gem. Nijbroek, 09.30 uur dhr. Heinen, 19.00 uur ds. Van den Top.
Prot.gem. Terwolde-De Vecht, 10.00 uur mevr. T. Urbach-Plantinga.
Prot.gem. Twello, Dorpskerk, 10.00 uur ds. L. van Prooyen Schuurman.
H. Hartkapel 't Wezeveld, 09.30 uur, pastor H. de Jong.
Prot.gem. Voorst 10.00 uur gez. dienst in Klarenbeek, ds. M. Bassa.
Prot.gem. Welsum, 10.00 uur dhr. G. Timmer.
Prot.gem. Wilp, 10.00 uur gez. dienst in Klarenbeek, ds. M. Bassa.
R.K.kerk Duistervoorde-Twello, 10.00 uur euchar. viering pastor Sebastian.
Herv.Geref.Evang. Zutphen (Hoven), 10.00 uur ds. P. Breugem, 17.00 uur ds. F. Luitjes.

Oecumenische Omroep Voorst
Uitzending Oecumenische Omroep Voorst iedere zondag van 09.00 uur tot 12.00 uur. Eerste blok 09.00 tot 09.30 of 10.00 uur (afhankelijk van de aanvangtijd van de kerkdienst): muziek en informatie uit de bij de OOV aangesloten kerken. Tweede blok (09.30), (10.00) tot 11.00 uur: uitzending kerkdienst vanuit één van de bij de OOV aangesloten kerken. Derde blok: tot 12.00 uur – verzoekplatenprogramma.

NaastenhulpVoorst
Telefoon 06-42196594.
Mail:
naastenhulpvoorst@gmail.com

weekenddiensten

Wij zijn dag en nacht bereikbaar, 7 dagen per week, via telefoonnummer 0900-8856 (lokaal tarief) Bezoekadres: Raccordement 8h, 7391 BT Twello

KLARENBEEK/VOORST/WILP
Als u 's avonds, 's nachts, in het weekeinde of tijdens feestdagen dringend een huisarts nodig hebt, belt u met de Huisartsenpost: Klarenbeek bellen naar Apeldoorn: 0900 600 90 00. Wilp bellen naar Deventer: 0570 50 17 77. Voorst bellen naar Zutphen: 0900 200 90 00.

TWELLO/TERWOLDE
Als u 's avonds, 's nachts, in het weekend of tijdens feestdagen dringend een huisarts nodig hebt, belt u met de Centrale Huisartsenpost Salland (0570) 50 17 77.

DIENST APOTHEEK SALLAND
De apotheken in Twello zijn van ma t/m vrij geopend van 8.00 tot 17.30. Voor spoed recepten buiten deze openingstijden kunt u terecht bij Dienst Apotheek salland, gevestigd in de centrale hal van het Deventer Ziekenhuis. tel: 0570-536505.

TANDARTSDIENST
Voor inlichtingen kunt u het antwoordapparaat van uw eigen tandarts afluisteren.

VERLOSKUNDIGE TWELLO E.O.
M. v.d. Heiden en N. Sicco Smit, Parkelerweg 8, Twello, telefoon (0571) 27 55 03, bgg. (055) 360 01 89

NAVIVA KRAAMZORG
24 uur per dag bereikbaar
Tel. 088 - 7777666

SALLAND VERZEKERINGEN
Spreekuren: Twello: Iedere dinsdag en donderdag van 14.30-16.00 uur in het Kultuurhuus.

MEDIPOINT | VÉRIAN ZORGWINKEL
Ook voor uitleen verpleegartikelen. Medisch Centrum Twello, Raccordement 8. Openingstijden: maandag t/m vrijdag van 8.30 uur tot 13.00 uur.

MEDIPOINT | VÉRIAN ZORGWINKEL
Hofstraat 15b, Apeldoorn. Openingstijden: Maandag t/m vrijdag 9.30-17.30 uur; donderdag van 9.30-21.00 uur; zaterdag van 10.00-16.00 uur. Als u vragen heeft over het lenen, huren of kopen van artikelen, dan kunt u bellen met de Medipoint Zorglijn 0900-1121125 of e-mailen naar kcc.elst@emcart.nl. Voor specifieke vragen over het lenen van artikelen kunt u e-mailen naar kcc.elst@emcart.nl.

SENSIRE ALGEMEEN MAATSCHAPPELIJK WERK
Tel. 0900-6228724 (lokaal tarief) 24 uur per dag bereikbaar. Voor actuele spreektijduren kunt u bovenstaand nummer bellen of kijken op www.sensire.nl, Raccordement 8-i, Twello.

SENSIRE THUISZORG
Om zo lang mogelijk thuis te kunnen wonen, zorgen wij voor persoonlijke verzorging en verpleegkundige zorg.

VÉRIAN ZORGLIJN
Voor alle vragen over wijkverpleging, huishoudelijke verzorging, jeugdgezondheidszorg, dieetadvisering (088) 126 3 126. 24 uur per dag, 7 dagen per week bereikbaar.

TRIMENZO ZORG AAN HUIS
Trimenzo Zorg aan Huis biedt thuiszorg aan alle zorg- en hulpvragers in de gemeente Voorst en is 24 uur per dag bereikbaar via tel. (0571) 28 05 30. Meer informatie: www.trimenzo.nl. U kunt ook binnenlopen in ons kantoor: Marktplein 15 in Twello.

YUNIO OOST GELDERLAND
Telefoon 0900-9864, 0900-Yunio (lokaal tarief), 24 uur per dag bereikbaar voor kraamzorg, jeugdgezondheidszorg

BUURTZORG TWELLO
Verpleging en verzorging 24 uur bereikbaar 06 12775452 www.buurtzorgnederland.com

DIABETESLIJN
Diabeteslijn (033) 463 05 66, info@dvn.nl, voor alle vragen over diabetes (24 uur per dag, 's nachts alleen in geval van nood) en over de producten en diensten van de Diabetesvereniging Nederland.

MEE VELUWE VOOR MENSEN MET EEN BEPERKING
Voor alle vragen over een beperking, chronische ziekte of autisme spectrum stoornis. Iedere woensdagmorgen spreekuur van 9.00 tot 11.00 uur in Het Baken, Kortenaerstraat 16 in Twello. Ook zonder afspraak. Telefonisch bereikbaar via alg. nr. (055) 526 92 00 Kijk ook eens op www.meeveluwe.nl

DIERENKLINIEK TWELLO
Dierenarts voor huisdieren zaterdag 10.30 tot 11.30 uur. Voor spoedgevallen 24 uur per dag bereikbaar (0571) 27 26 24. Molenstraat 49, 7391 AB Twello.

DIERENARTSENPRAKTIJK DE DRIEHOEK
Zutphenseweg 50, 7382 AM Klarenbeek. Torenbosch 64, 7391 CA Twello. Voor spoedgevallen dag en nacht bereikbaar op ons centrale telefoonnummer (055) 301 22 55. Voor meer informatie zie www.dierenartsenpraktijk.com

ZORGSAAM; UITLEEN HULPMIDDELEN
Regentesselaan 2, Apeldoorn: maandag t/m vrijdag van 9.30-17.30 uur; zaterdag van 9.30-15.00 uur. Buiten deze openingstijden kunt op werkdagen van 16.30-20.00 en op zaterdag, zon- en feestdagen van 10.00-16.00 uur terecht bij Zorgcentrum de Heemhof, Beatrijsgaarde 5 in Apeldoorn. Voor al uw vragen op het gebied van wonen, zorg en welzijn, bel met Zorgsaam op werkdagen van 9.00-12.30 uur, tel. 055-58 898 58.

Oudheidkundige Kring Voorst

„uit het archief"

Dorpsstraat 11a (Ingang via Dorpsdwarsstraat) (0571) 27 70 90; dinsdag en woensdag van 09.00 tot 16.00 uur. Postadres: Postbus 170; 7390 AD Twello of info@okvvoorst.nl; of kijk op de site : www.okvvoorst.nl

Foto komt uit het fotoalbum van de familie Martens-Nijdeken uit Twello. Het zijn drie vrienden en een viervoeter. Links Teunis van Gelder, midden Berend Nijdeken, rechts is onbekend. Wie is de onbekende persoon?

Reacties naar jan Siero 0571 273433 of via info@okvvoorst.nl
De foto's vindt u ook op de website van de Oudheidkundige Kring Voorst, www.okvvoorst.nl

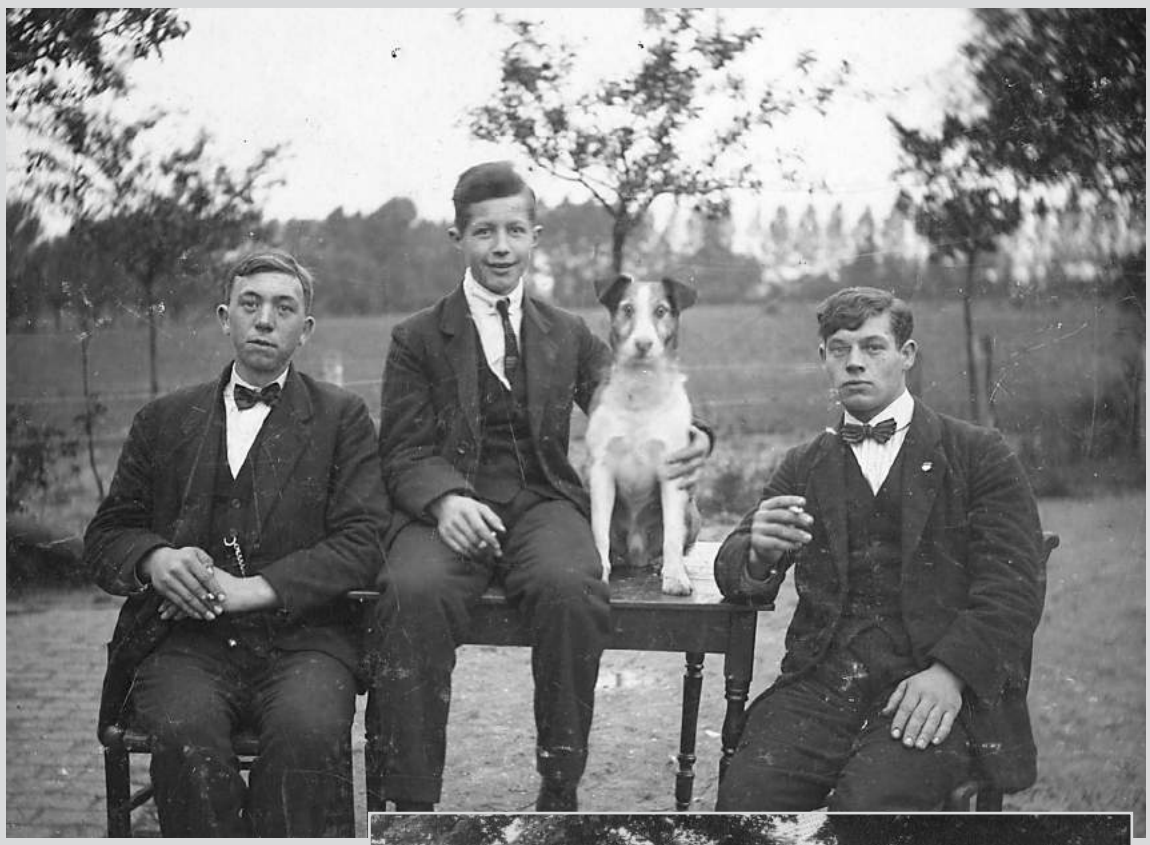

Reactie week 28.
Het zijn de leden van het zangkoor Emauel uit De Vecht. In het jaar 1954. Er kwam een reactie van mevrouw Veldwijk uit de Vecht. Zij staat op de bovenste rij zesde van links, veder (nog) geen namen.

Reactie week 26.
Op de foto de klompenmakerij van familie Bongertman aan de Zwarte Kolkstraat Wilp, de boerderij de Hutte op het Heetveld. De foto is uit jaren dertig, en gesloopt veertig. De reactie kwam van de heer H. Flierman uit Brummen.

EHBO cursus doen dit najaar

GEMEENTE VOORST.- Op zaterdag 13 september start er een Europees erkende EHBO-cursus. De cursus wordt gehouden in de basisschool De Kopermolen aan de te Klarenbeek op vijf zaterdagen, van 09.00 tot 13.00 uur.

EHBO-cursus
Naast alle EHBO onderdelen zal er ruim aandacht worden besteed aan verbandleer, reanimatie en werken met een AED (Defibrillator).
De cursus zal worden gegeven door een gediplomeerd kaderinstructeur en is voor iedereen vanaf twaalf jaar toegankelijk. De kosten zijn 150,00 euro of gratis (Na twee jaar inzet als Rode kruis vrijwilliger geld retour.).
Tijdens de cursus worden competentietesten gehouden hierdoor kent de cursus dus geen examen.

Reanimatie AED cursus
Wilt u alleen de Reanimatie AED cursus volgen, dat kan op 13 september en de kosten hiervan zijn 40,00 euro.

Informatie en aanmelden
Voor nadere informatie kunt u terecht op tel. (055) 543 11 65 of email opleidingen@rodekruis-voorst.nl. Inhoud opleiding en aanmelden op www.rodekruis.nl/ehbo.

Vermiste en gevonden huisdieren

GEMEENTE VOORST.- Amivedi verzorgt de registratie van vermiste en gevonden huisdieren. Inlichtingen over deze dieren kunt u verkrijgen via tel. (088) 006 33 06 of apeldoorn@amivedi.com. Zie voor foto's ook www.amivedi.nl.

Vermist
Er zijn de afgelopen week geen dieren als vermist opgegeven.

Gevonden
Rode kat, wat wit aan de poten: Broekstraat, Klarenbeek.
Egaal grijze kat met witte vlek tussen de voorpoten, witte sokjes: Zutphenseweg, Klarenbeek.

Besteed uw da cadeaubon nu en

SCORE

dubbele spaarpunten.

daaaaag! Huismerk

-20%

da aag!

Twello

v. Ghentstraat 9-11, Twello - Tel. (0571) 27 18 85

Drogisterij - Parfumerie - Schoonheidssalon

Hertgers Keurkas

Serres - Veranda's - Zonwering
Broeikassen - Beglazing

www.hertgers-keurkas.nl

De Gaete 3A | Beemte Broekland

Graag even bellen voor een afspraak!

Tel.: 06-300 100 77

---

sinds 1922

Hekkers & van 't Spijker

Meubelmakerij gespecialiseerd in Antiekrestauratie

MOLENALLEE 5
7384 AM WILP
Telefoon: 0571 - 26 20 07
Telefax: 0571 - 26 21 23
E-mail: Info@hekkers-spijker.nl
Internet: www.hekkers-spijker.nl

Jacobs Producties bv

UITGEVEN VAN EN BEMIDDELING BIJ KRANTEN EN DRUKWERK

Stationsstraat 17 | 7391 EG Twello
info@jacobsproducties.nl | www.jacobsproducties.nl

VERF& WAND WONEN

DRAAIJER

Domineestraat 18, 7391 GH Twello, Tel.: 0571 - 27 11 73
Bonenburgerlaan 25, 8181 HB Heerde, Tel.: 0578 - 69 15 43
www.draaijerverfenwand.nl

Altrex: veilig klussen op hoog niveau

Reformladder All Round X-tra
Een zeer lichte ladder en perfect geschikt voor klussen in en rond het huis. Dankzij de toprollen is de ladder eenvoudig als opsteekladder te gebruiken. Maximale werkhoogte van 6,65m. Ingeschoven 2,30 m. Vuilafstotende coating.
5 jaar garantie.

~~199.95~~

179,95

MULTIMATE BOUWMARKT

KLUNDER Molenstraat 1
Twello (0571) 27 12 66

Huldiging 40 jaar lid St.Martinuskoor

TWELLO.- Het is inmiddels een traditie geworden van het St. Martinuskoor uit Twello/Duistervoorde om als afsluiting van het seizoen jubilarissen in het zonnetje te zetten. Dit keer viel die eer te beurt aan Willy Huis in het Veld (86) vanwege haar 40 jarig lidmaatschap. Naast de mooie woorden gesproken door de voorzitter, een bos bloemen en het speldje was er een persoonlijk gedicht over de jubilaris en werd ze uiteraard door het gehele koor toegezongen. Willy begon ooit met zingen bij het zangkoor 'Internos', maar toen deze ophield te bestaan meldde ze zich aan bij het St. Martinuskoor in Twello waar ze tot op de dag vandaag geen spijt van heeft. Een juiste beslissing dus. Buiten het zingen om is elke dinsdagavond uiteraard ook een avond van gezelligheid en dat komt het koor dat bestaat uit ongeveer 11 mannen en 25 vrouwen zeker ten goede. Denk niet dat het alleen ouderen betreft die bij dit koor hun partijtje zingen, maar er zijn ook zeker leden van een jaar of 50. Als kerkkoor is het uiteraard de taak het zingen van de liturgische vieringen zoals die in de parochie plaatsvinden. Dat betekent voor de muziekkeuze dat ze gebonden zijn aan algemene kerkmuziek, het Gregoriaans en aan de ondersteuning van de volkszang en het zingen met o.a. Pasen, Pinksteren en Kerst. Daarbuiten zingt het koor ook Engelse liederen en geven zij elk jaar een kerstconcert. Het vakmanschap van dirigent Dhr. Hurenkamp en de contacten onderling in het koor zorgen ongetwijfeld voor continuïteit in kwaliteit en saamhorigheid, hoewel de gemiddelde leeftijd van het koor toch echt wat omlaag zou moeten! In deze tijd van bezuinigingen hoeft men om lid te worden van dit gezellige en mooie koor zeker geen grote bedragen neer te tellen, dus bij deze een oproep aan allen, zowel mannen als vrouwen, om eens een dinsdagavond(en) gezellig mee te komen zingen. Wilt u informatie of meezingen met dit koor, neem dan contact op met de voorzitter Dhr. Miedendorp de Bie 05712 75548 of de secretaris Mevr. v. Schaik 05712 74667.

Willy Huis in het Veld 40 jaar lid St. Martinuskoor.

AUTOSCHADE HAGEN
www.autoschadehagen.nl APELDOORN

Wenst u een 5 sterren service?
Halen en brengen is voor ons geen enkel probleem !

Autoschade Hagen denkt graag met u mee in klantspecifieke oplossingen.
Wij kijken namelijk verder dan alleen uw autoschade.
Wij zorgen ervoor dat u niet alleen tevreden bent over de reparatie van uw autoschade maar bieden ook een zorgeloze schadeafwikkeling met uw lease- of verzekeringsmaatschappij. Daarnaast garanderen wij u uw mobiliteit!

Surinameweg 27
7333 PC Apeldoorn
Tel : 055 5342522
Fax : 055 5341835
info@autoschadehagen.nl

Groep acht De Kleine Wereld op kamp

TWELLO.- Met z'n allen op de fiets naar Holten, zo ging groep 8 van De Kleine Wereld op kamp. Alles zat mee: de wind, de zon en geen lekke banden. Na ongeveer 30 km fietsen arriveerde men op de plaats van bestemming: "Het Troephuis" in Holten. Een prachtige locatie. 's Middags meteen maar even de Holterberg op om te midgetgolfen. Even klimmen, maar dan ben je er ook. Terug op het kamp lekker pannenkoeken eten en 's avonds levend stratego. De volgende morgen was er een survivalparcours uitgezet waarvoor men zo'n tien meter omhoog moest klimmen. 's Middags werd er gezwommen en toen iedereen weer terug was op het kamp, stond de barbecue al klaar. Na de afwas wilde iedereen nog een keer levend strategoën. Daarna was er bij het kampvuur nog een bonte avond. Prachtige stukjes werden er opgevoerd. De volgende morgen moest bijna iedereen wakker gemaakt worden. Het opruimen was met z'n allen een fluitje van een cent. Daarna werd er rustig naar Twello terug gefietst. Wel via de McDonald's in Deventer. Bij school stonden de ouders alweer te wachten. Iedereen was moe en tevreden weer terug. Voor enkelen begon een paar uur later alweer het volgende kamp.

AED'S

DE AED'S ZIJN GEDURENDE OPENINGSTIJDEN BESCHIKBAAR OP DE VOLGENDE LOCATIES:

Bussloo

Gebr. de Haan, Bussloselaan 28

De Vecht

Café de Groot
Avervoordseweg 2, 055 3231261
Sportvereniging VenL
Kerkstraat 42, 055 3231600

Empe

Dorpshuis 't Oortveld
Emperweg 41, 06 54232615

Klarenbeek Oproepen via 112

Brandweer Klarenbeek
Klarenbeekseweg 127
Sportclub Klarenbeek
Bosweg 12
Bakker Jan Stok
Hessenallee 4
Fam. van Ittersum
Elizabeth Hoeve 30
Fam. Borgonje
Hoofdweg 23
Fam. Bruin
Zutphenseweg 242
Huisartsenpraktijk
Achter de Molen 12, 055 3011255
Het Glazen Huis
Oudhuizerstraat 33
De Woudhof
Woudweg 57
Fam Denekamp
Kleine Dijk 20

Nijbroek

Dorpshuis de Arend
Dorpsplein 2, 0571 291437

Oosterhuizen

Dorpshuis
Het Oude Veen 19, 055 5063130

Terwolde

Café Restaurant Dorpszicht
Dorpsstraat 59, 0571 292022
Coop de Lelie
Molenweg 1, 0571 291209
SV Terwolde, Sportcomplex Woldermarck
Everwijnstraat 35, 0571 291585
Recreatiecentrum De Scherpenhof
Bandijk 60, 0571 291731
Drabor Terwolde BV
Bandijk 56, 0571 291687
Huisartsenpraktijk Terwolde
Leliestraat 6, 0571 291677
Kerk Geref. Gemeente Terwolde-De Vecht
Avervoordseweg 32, 0571 292120
Het tussenpad tussen de Wijkseweg en de Twelloseweg, bij nummer 38.
Woningstichting Goed Wonen
Marktplein 110, 0571 277980
Dorpshuis
Vaassenseweg 3, 0571 292061

Teuge

Haverkamp Auto's
Woudweg 5, 055 3231210
Sportclub Teuge
De Zanden 92, 055 3231345
Polman Bloemkwekerij
Rijksstraatweg 216, 055 3231616
Theeschenkerij 't Oegenbos
Zandenallee 5, 06 57333303
Pro(t)Action
Zwanepad 11, 055 3231465
Camping De Weeltenkamp
De Zanden 215, 055 3231983
Basisschool de Zaaier
Bleriotstraat 3, 055 3231792

Twello

C1000 Binnendijk
Duistervoordseweg 11, 0571 287820
Aan de Stegge Twello
Hietweideweg 14, 0571-277331
Gemeentehuis gemeente Voorst
H.W. lordensweg 17, 0571 279911
Schoneveld Breeding,
Dernhorstlaan 9, 0571 271717
Sporthal Jachtlust
Jachtlustplein 7, 0571 271093
Sportpark Zuiderlaan
Zuiderlaan 5, 0571 280780 of 280075
Zwembad de Schaeck
Veenhuisweg 53, 0571 276263
Snackbar Kokkie
Molenstraat 44a, 0571 276060
Globe Reisbureau
Dorpsstraat 26, 0571 268330
Fysiotherapie de Boombosch
Medisch Centrum Twello
Raccordement 8b, 0571 275871
Gebouw Irene
Dorpsstraat 6
SV Voorwaarts
Kerklaan 2, 0571 271332
Zorgcentrum Het Grotenhuis
Binnenweg 2, 0571 283300
Zorgcentrum St. Martinushof
Sint Maartenserf 85, 0571 283600
De zorgcentra zijn 24 uur per dag bereikbaar.
VV Activia
Vermeersweg 12, 0571 271308
Rabobank Twello
Dorpsstraat 24, 0571 287300
Papillon, Antoinette Teelen
Donizettiplaats 50
Brandwacht Service Nederland BV
Dhr. Marcel Groeneveld
Tel: 06-11355880 (avond en weekend)
Horesca Lieferink
Mosseler Goorstraat 5, 0571 287000
Kringloop
Koppelstraat 57, 0571 260183

Voorst

Coop Boogman
Schoolstraat 1, 0575 501257
Trimenzo Zorgcentrum De Benring,
Tuinstraat 51, 0575 501636
Dorpshuis Voorst
Schoolstraat 14, 0575 502756
's Heeren Loo / 't Kruiwerk
De Windvang 3
Aanwezig in het magazijn achter de keuken onder openingstijden van 't Kruiwerk
Huisartsenpraktijk
Schoolstraat 11, 0575 501255
Christelijke Basisschool Sjaloom
Kerkstraat 25, 0575-501229
Klein Hekkerlder B.V. veevoeders
Heuvelderweg 9, 055 3011958
Lunch- en tearoom Bakker Bril
Rijksstraatweg 24 Voorst (Gietelo)
Sportpark De Forst,
Beelelaan 1, 0575 501715
Restaurant Ribhouse Texas,
Rijksstraatweg 38, 0575 501446

Wilp

Bakkerij Wil Gerrits
Rijksstraatweg 46, 0571 261253
Sportvereniging Wilp
Molenallee 53, 0571 261297
Huisartsenpraktijk
Rijksstraatweg 55, 0571 261217
De Latmer (2x)
Molenallee 50, hoofgebouw en medisch centrum
Tuinland, Wilpsedijk 14

Wilp (A)

Bosgoed mengvoeders
Zwartekolkstraat 96/100, 055 3231231
Veehandel Boerkamp
Leemsteeg 12, 055 3231720
Bonhof BV
Zonnenbergstraat 46, 055 3231263
VAR, Sluinerweg 12, 055 3018300,

Steenenkamer

Buurtvereniging Steenenkamer
Mr. Van Marlestraat 12. 24 uur per dag toegankelijk, hij is echter wel opgeborgen in een met pincode beveiligde kast. Via aanmelding bij AED-Locator krijgen AED-bedieners in geval van nood (dus als 112 gebeld is en de AED nodig is) per sms de pincode en locatie toegestuurd.
Bowling De Worp
Twelloseweg 1a, 0570 612869

Nieuws en tips
van Dierenartsenpraktijk De Driehoek

Het verband tussen een nieuwe pup en de dierenpolitie

Onlangs waren wij te gast op een informatieavond van de dierenpolitie in Apeldoorn. U weet wel, van het meldnummer 144, red een dier. Benadrukt werd het verband tussen huiselijk geweld en dierenmishandeling en hoe dierenartsen daar een rol in zouden kunnen spelen. Maar wat ons ook trof waren de inspanningen die de dierenpolitie verricht om illegale hondenhandel te bestrijden. Een bijna ongrijpbare criminaliteit waar dierenliefhebbers soms zonder het in de gaten hebben aan mee werken...

Het gebeurt met regelmaat dat mensen een pupje kopen waar achteraf gezien de gegevens niet van kloppen. Leeftijd is slechts geschat, boekjes en vaccinatiestickers zijn vervalst. En als klap op de vuurpijl blijkt het diertje slecht gesocialiseerd en soms zelfs ziek te zijn. Een typisch geval van oplichting. De kans is groot dat het dier op zeer jonge leeftijd uit het buitenland is gehaald, samen tientallen andere pups. En de nieuwe eigenaar is te goeder trouw geweest. Want immers: er zat een boekje bij de pup en 'de fokkers' waren zulke aardige mensen. Zelfs het moederdier (??) hebben ze gezien. Zover gaat die oplichting dus. Handelaren weten precies waar u op let.
Wij adviseren: bezint voor u begint. Bekijk het boekje uitgebreid: het moet volledig zijn ingevuld, ook de naam van de fokker/ verkoper moet er in staan en de chip moet geregistreerd zijn op naam van de fokker. Dat het pupje er tenminste gezond uit moet zien mag duidelijk zijn. Maar het moet ook een gezonde geest laten zien: een pup ouder dan acht weken is ge nteresseerd in mensen en de dingen om hem heen. Bij twijfel: niet kopen. Bij grote twijfel: bel 144. De dierenpolitie verzamelt graag zoveel mogelijk informatie en gaat daar discreet mee om.

N.B. Het internet is een prima medium om een nestje pups aan te bieden maar kijk ook hier verder dan uw neus lang is. Google de aanbieder bijvoorbeeld eens: bij sommigen is Tros Radar al uitgebreid op de koffie geweest...

Telefoon (055) 301 22 55
Behandeling op afspraak.

Dierenartsenpraktijk Klarenbeek
Zutphenseweg 50
7382 AM Klarenbeek
ma/vrij 8.15-18.00 uur
ma en do 19.00-19.30 uur

De Driehoek Twello
Torenbosch 64
7391 CA Twello
ma/vrij 10.00-16.30 uur

info@dierenartsenpraktijk.com - www.dierenartsenpraktijk.com

Hartevelt
Jonge jenever

topVoordeel

úw topSlijter

VIEUX | VINO FRIZZANTE | WODKA | VERY OLD SCOTCH WHISKY | TURKSE ANIJSDRANK | GUANCHE RON MIEL | KOFFIELIKEUR | RUM WIT | RUM BRUIN | BITTERKOEKJES-LIKEUR | SINGLE MALT WISKY

Wijnhuis Slijterij Ruud Bakker Stationsstraat 14 **TWELLO** Tel. 0571-275757

W29

Marquise de Lassime
Merlot
Colombard-Chardonnay
Per fles 75 cl **4.99**

Geniet, maar drink met mate *Geen 18? Geen alcohol*

WWW.UWTOPSLIJTER.NL

Aanbiedingen geldig van 14-07-2014 t/m 03-08-2014. Zet- en/of drukfouten voorbehouden.

CAFÉ TITUS
...altijd gezellig!

Like us on facebook

Thank God! it's... Vrijdag 25 juli v.a. 16.00 uur

BOUWVAKPARTY

m.m.v. Bennie Biesterbos !

+ BBQ !
6 euro p-p.

Geen vakantie?
Gewoon meevieren !!!

WWW.CAFÉTITUS.NL

Puntjes

Hondentrimsalon Miranda: Bel voor afspraak (0571) 26 24 12 / 06 52 02 45 53m Wilp. **Tevens hondendagopvang**

Voor **2e hands fietsen** kijk op **www.polletjefietsen.nl**

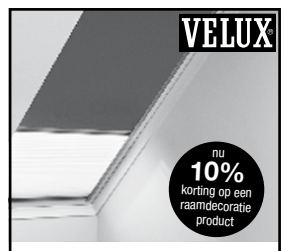

Dakramen en raamdecoratie van VELUX zijn voor elkaar gemaakt

Colors @ Home Woonhal
Nijverheidsstraat 5, Twello
Tel: 0571 272615

ZOMERYOGA KLARENBEEK/ LOENEN: Rust & ontspanning. Ma/Di-avond Vr-ochtend. € 8,50 p. les. Voor aanmelden:tel.0629453446 of yoga.silviabloem@tele2.nl

Vakantie? Kijk op www.vakantiehuissauerland.info of www.vakantiehuisdrenthe.info voor foto's, beschikbaarheid, en huurprijs van onze comfortable recr.woning. Tel 0571 290919

Wilt u badmintonnen? 's avonds en/of overdag? **Kijk voor info op www.badmintonclubtwello.nl** of bel 0571-841164

Wilt u voor een overleden vriend, collega of verenigingslid ook een rouwadvertentie plaatsen?
Ga naar www.monuta.nl/rouwbericht
Monuta

Bosch wasautomaten en drogers v.a. € 149,00. Amerikaanse koelkasten va € 599,00. De Elektro Witgoed Outlet biedt u ruime keuze in A-merken. Nieuw, jong gebruikt, demo's en licht beschadigde showroommodellen. Alles met laagste prijs garantie, dus nergens goedkoper! **www.elektrowitgoed.nl** De Rotstuin 22, 7325 GC Apeldoorn. Tel. (055) 301 62 66.

Computer APK! Laat uw PC of laptop opschonen. Voor 35,- uw PC weer sneller en betrouwbaarder. **Doorn&vanderHaar;** Computers, H.W.lordensweg 32a Twello 298080 www.doornvanderhaar.nl

Te koop scharrelvarkensvlees wij hebben 2 VARKENS die geslacht worden. **Wilt u een (H)eerlijk stukje vlees?** Voor een **HALF VARKEN is de prijs 5 euro per kilo**. Pakketten van 20 kilo kosten 110 euro. Voor meer info 06-26809168

TE HUUR

KANTOOR RUIMTEN,

In diverse afmetingen en ook voor andere doeleinden te gebruiken.

LOCATIE: Koppelstraat 2 te Twello

voorzien van:
- Gesauste wanden, vloerbedekking en verwarming.
- Elektra, data, alarm installatie en airco.
- Gemeenschappelijke toiletten en verblijfsruimte.
- Gemeenschappelijke server ruimte met patskast.
- Ruime parkeerplaatsen.

LOCATIE: Zonnenbergstraat 34

voorzien van:
- Gesauste wanden, vloerbedekking en verwarming.
- Elektra, data en voorziening voor airco.
- Gemeenschappelijke toiletten.
- Gemeenschappelijke server ruimte met patskast.
- Ruime parkeerplaatsen.

Zicht locaties aan doorgaande weg naar A1 en A50

AANVAARDING IN OVERLEG

Informatie: Ben Hutten. Mail: B.Hutten44@upcmail.nl
Telefoon: 06 55 15 31 75

TROEFMARKT
hart van w buurt!

De aanbiedingen voor deze week!

Perssinaasappels
net 2 kilo
1.99

Pepsi, Sisi, 7-UP of Rivella
diverse smaken
fles 1,5 liter
1.00

Schouderham
110/125 gram
1.29

Campina karnemelk
pak 1 liter
0.99

Galia meloen
per stuk
1.29

Kipfilet
per 500 gram
3.19

Champignons
bakje 250 gram
0.79

Douwe Egberts koffie aroma rood
snelfiltermaling
pak 500 gram
4.49

Page toiletpapier
pak 6 rollen
2.29

Heineken pils
krat 24 x 30 cl
10.99

Troefmarkt Wilp, Rijksstraatweg 37 Wilp Tel. 0571 262 203

aanbiedingen zijn geldig van donderdag 17 juli t/m woensdag 23 juli 2014

Cranberry banaan kwarkbolletjes
4 stuks
€ 2,00

Pachino Italiaans barbeque brood
Boordevol zongedroogde tomaatjes

Aanbiedingen geldig van 17 juli t/m 23 juli 2014

Wil Gerrits
De *Echte* Bakker
Wilp Rijksstraatweg 46 | Tel (0571) 26 12 53
Lieren Tullekensmolenweg 82 | Tel (055) 50 61 570

Onderscheiding voor Trinie Lagrand

STEENENKAMER.- Voor haar vele activiteiten als vrijwilliger bij o.a. het Rode Kruis en het KWF, is vorige week woensdag mevrouw Trinie Lagrand benoemd tot Lid in de Orde van Oranje Nassau.

Burgemeester Jos Penninx reikte namens ZKH Willem Alexander de onderscheiding uit aan Mevrouw Trinie Lagrand.

Mevrouw Lagrand was onder het voorwendsel, om de naderende vakantie te bespreken, naar het tuinhuisje van haar dochter en schoonzoon gelokt. In het bijzijn van kinderen, kleinkinderen, bestuursleden van het Rode Kruis en KWF reikte burgemeester Jos Penninx de onderscheiding aan de totaal verraste mevrouw Lagrand uit.
De gedecoreerde is ruim 30 jaar contactpersoon van de afdeling Steenenkamer van KWF Kankerbestrijding. Ze organiseert de collecte voor deze organisatie en collecteert zelf ook mee. Daarnaast is ze ruim 28 jaar vrijwilliger bij het Nederlands Rode Kruis, afdeling Deventer. Ze startte als vrijwilliger bij de Welfaregroep. Daar werd zij in 2000 leider van en in 2011 is zij lid geworden van de recreatiegroep. De Welfare zet zich in om gasten van het Rode Kruis die slecht ter been zijn thuis te helpen met het maken van handwerken in allerlei creatieve uitingen. De recreatiegroep zet zich in om bejaarden, invaliden en eenzame ouderen op diverse wijzen ontspanning te bieden. Voorts collecteert zij al circa 25 jaar voor deze organisatie. Zij heeft zich ook meer dan 10 jaar ingezet voor de Rode Kruiswandeltocht en zorgt o.a. voor de lunchpakketten voor alle begeleiders. Daarnaast gaat zij al vele jaren mee als vrijwilliger tijdens de halfjaarlijkse boottochten.

Donatie Liberaal 2000 voor Zonnebloem

BUSSLOO.- Het decor was van tevoren goed uitgedacht; in het groen, tussen de koeien zou Ans van Amerongen van Liberaal 2000 de organisatie van de Zonnebloem wandelingen verrassen met een donatie. Echter, Pluvius gooide roet in het eten. De aanhoudende regen zorgde ervoor dat de vierde wandeling geen doorgang kon vinden. De vele gasten hebben zich echter uitstekend vermaakt met het alternatieve programma dat werd geboden in de kantine van Cupa te Bussloo. Hoogtepunt was uiteraard het overhandigen van de cheque met een gulle donatie van Liberaal 2000. Geert Gerritsen, vicevoorzitter van het regiobestuur van de Zonnebloem memoreerde in zijn welkomst toespraak aan de veiling die Liberaal 2000 in maart van dit jaar gehouden heeft op de markt van Twello en waarvan de opbrengst o.a. was bestemd voor de Zonnebloem. Ook sprak hij waarderende woorden uit voor de aandacht die deze partij voor de ouderen heeft. Met een kort woord overhandigde Ans van Amerongen vervolgens de cheque aan Pauline Nikkels en Ineke Dijkstra, organisatoren van Wandelen Bussloo. Het programma dat werd gepresenteerd zat vol afwisseling. De gasten hadden de koffie met krentenbrood nog niet op of Piet Steures bracht de stemming er goed in met het samen zingen van oud Hollandse liederen, die door hem voorzien waren van een actuele tekst. Pauline Nikkels sloot af met een woord van dank richting de gasten. Een speciaal woord van dank was er voor de vrijwilligers die hier vandaag voor het eerst bij waren. Foto's van deze ochtend kunt u zien op: http://regio-voorst.zonnebloem.nl

Zorghervorming noopt Voorst tot minder huishoudelijke hulp

TWELLO.- Burgers die zorg nodig hebben moeten rekening houden met een forse terugdraaiing van de vergoedingen. In de gemeente Voorst zullen plm. 740 mensen getroffen worden door de nieuwe wetgeving die per 1 januari 2015 in werking treedt.

Het college van de gemeente Voorst heeft besloten dat een ieder met een indicatie voor huishoudelijk hulp dit vanaf 1 januari a.s. voor het grootste deel, n.l. tweederde behoudt. De gemeente krijgt de komende jaren van het rijk 40% minder geld voor de inkoop van huishoudelijke hulp in de vorm van zorg in natura of een persoonsgebonden budget. Deze grote bezuiniging heeft onvermijdelijk gevolgen voor veel mensen. Gelijke behandeling van alle inwoners met huishoudelijke hulp was een belangrijk uitgangspunt bij deze keuze.
Een ieder die nu huishoudelijke hulp ontvangt, wordt na de zomervakantie, middels een brief, door de gemeente ingelicht over de nieuwe maatregel. Hierin wordt toegelicht dat vanaf 2015 nog 2/3 van de huishoudelijke hulp wordt vergoed, maar 1/3 niet meer. Dit kan desgewenst in een gesprek worden toegelicht. Voorbeeld: Iemand met een indicatie van 3 uur krijgt na 1 januari 2015 nog 2 uur vergoed. De nieuwe regeling geldt tot het einde van de indicatie met een maximum van 3 jaar. Op de einddatum van de indicatie wordt opnieuw bekeken of een vorm van ondersteuning noodzakelijk is.
Wethouder Vrijhoef geeft aan dat een en ander door de gemeente nauwlettend in de gaten wordt gehouden, zodat voorkomen wordt dat mensen die echt hulp nodig hebben die niet meer krijgen.
Het 'laatste nieuws' is dat staatssecretaris Van Rijn een huishoudelijke toelage in het leven heeft geroepen. Diegenen die hulp nodig hebben maar niet in staat zijn dit zelf te kunnen betalen krijgen alsnog een toelage Hiervoor wordt door het kabinet nog 75 miljoen euro voor gereserveerd. Wat dit voor de gemeente Voorst zal kunnen betekenen kon Vrijhoef nog niet inschatten.

Gall&Gall
Prettig Weekend
Ron & Jolanda Sterkenburg

Wilpse Dijk, het zit er op

TWELLO.- Wat was het fantastisch, de afgelopen week op de Wilpse Dijk. Het begon dinsdag met de eindmusical van groep 6,7,8. Zij speelden voor hun vaders, moeders, opa's, oma's de musical Windkracht 8. En wat een talent. Het was een enorm succes en er werden al heel wat brokken weggeslikt.

Donderdag was de ontzettend geslaagde afscheidsdag. Het begon met twee workshops: dansen en (Braziliaanse) muziek maken. Alle kinderen genoten en deden heel goed mee. Aan het eind van de ochtend mochten de ouders komen kijken wat de kinderen hadden ingestudeerd. Het was een vrolijke boel op het schoolplein, zeker toen ook de ijscoman nog even langs kwam om iedereen een ijsje te geven.
's Avonds werd het programma vervolgd met een barbecue voor alle genodigden. Dit waren er ruim 130. Er werd nog nagepraat over die verschrikkelijk mooie tijd op de Wilpse Dijk. Al deze mensen zagen vervolgens de kinderen, ouders, meesters en juffen optreden op een spetterende bonte avond. De avond/ nacht werd afgesloten met het dieren-geluidenspel.
En toen kwam het leukste: De kinderen mochten in de school 'slapen'. Op matjes en luchtbedden gingen ze de klassen in. De meesters en juffen ook. Er waren ouders die hun tent en zelfs een caravan hadden meegenomen om op ons grote veld te overnachten. En zo werd de school even omgedoopt tot de 'Wilpse Dijk camping'!

De volgende ochtend toen onze pinquins begonnen te kraaien, gingen we ochtendgymnastieken en ontbijten.
Het zit er op! 103 Jaar geleden werd onze school geopend en 103 jaar na dato verlieten de laatste kinderen de school over de rode loper. En het afscheid was daar. Dag Wilpse Dijk: "Huil niet omdat het voorbij is.... maar lach omdat het zo mooi was".

Koopzondag De Olde Bakkerije

KLARENBEEK.- Aanstaande zondag is er weer een koopzondag bij de tweedehandswinkel De Olde Bakkerije aan de Molenweg 4.
Bij mooi weer zullen er weer heel veel dingen buiten worden uitgestald voor nog meer snuffel plezier en de garages zullen ook weer open zijn. Altijd gezellig en de moeite waard. Open vanaf 11.00 tot 16.00 uur.

																				1 regel	€ 1.85
																				2 regels	€ 1.85
																				3 regels	€ 2.30
																				4 regels	€ 2.75
																				5 regels	€ 3.20
																				6 regels	€ 3.65
																				7 regels	€ 4.10
																				8 regels	€ 4.65

Puntjes

Grote tweedehands winkel in Klarenbeek a.s. zon 20 juli open van 11.00 tot 16.00 uur aan de Molenweg 4

Aardappelen parel en frieslanders, tuinbonenen andere **groenten en fruit te Riele** Veluwsedijk 28 **Vaassen** 0613708547 ma-vr 15-20 uur za 8-16 uur

Te koop **gevraagd schapen en slachtkoeien**, Jan Dijkhof, (055) 3232418

Gevraagd: oud ijzer, accu's metalen en witgoed. Wij komen het bij u halen. Eventueel tegen kleine vergoeding. Tel. 06-14101933

Mulder Orthopedie aantrek hulp voor elastische kous € 20,- 06-14375736 www.mulderorthopedie.nl

Te huur **per direct, helft van een dubbel woonhuis** in Terwolde. Voor info bel na 17. oo uur 0571-291729

Garagesale 19/7 in Twello 7391 Es 17 om 10.00 uur.

Wilt u badmintonnen? 's avonds en/of overdag? **Kijk voor info op www.badmintonclubtwello.nl** of bel 0571-841164

Bert Peters Bouw- en Timmerbedrijf Voorst. Voor alle bouwwerkzaamheden. Eigen timmerwerkplaats ook **tuinhuizen en houten schuren.** 06-23592164 / 0575-502635 info@bertpetersbouw.nl

Div. Stroken HPL merk Trespa v.a. € 4,99/m¹. Bel Griffioen in Teuge 06-41015473 / 055-3231307. **In bouwvak geopend!**

Hedera, **Heidematten,** graszoden, **wilgentenenmatten. Versch. soorten hydrangias enz. www. kwekerijhetveld.nl** Veldw 50. Klarenbeek t. 0553011451-0651554827-0612734971

www.derksvandevenfietsen.nl

Voetverzorgingspraktijk, "De Deele" Klarenbeek, tel (055) 301 25 07. Ook aan huis. **Spec. diabetes en reuma.**

Eurovakman boedelruiming en bezemschoon opleveren tel 06-22608762.

Colour sound: verhuur van prof.geluids/licht- en projectie app. Tel 0571-261770

Te huur: Ooievaar van 4 meter hoog, leuk om bij een geboorte voor het huis te zetten. nu 5 dagen voor 50 euro. Twello (0571) 27 61 91

Zon 20 juli Beekbergen spirituele Beurs hotel De Smittenberg Arnhemseweg 537. Bezoek **welkom van 12.30 - 18.00 uur.** 06-14164152

Mulder Orthopedie voor uw steunzolen sportzolen en maatwerk. Bel voor een afspraak of vrijblijvend advies 06-14375736 www. mulderorthopedie.nl

Opslagruimte voor inboedel en vouwwagenstalling. Tel 0571-291368 de Vecht

Kledingverhuur
DOLLY
Dins-woens-donderdag van 18.30 tot 20.00 verder op afspraak tel 055-3230603 mob 06-22861910
Leemsteeg 10a Wilp-Achterhoek
www.kledingverhuurdolly.nl

Wij bieden **contant geld op uw auto, motor, boot of klassieker.** RDW vrijwaring, ook sloop auto's **Twellotrading.com** 06 14 10 10 86 of 06 51 93 44 38.

TE HUUR

Zit/slaapkamers in de Posterenk
Nabij Twello en Wilp op een paar minuten van A1 en A50
Buurtbus met directe verbinding met station Twello
Info. Ben Hutten 06 55153175 of B.hutten44@upcmail.nl

Sierhekwerken en aanhangwagens

Ook voor carports
Twelloseweg 8 TERWOLDE
Tel. (0571) 27 31 59
www.hulleman-zn.nl
HULLEMAN
Diverse maten
Alles op voorraad

Puntjes

SCHEIDINGSWIJZE[N]. Scheiden is niet alleen afronden wat geweest is, maar ook een nieuwe start. **Je kunt het nu goed regelen.** Wij van ScheidingsWijze[n] helpen je daarbij voor een vaste prijs, zodat je van tevoren weet waar je aan toe bent. **ScheidingsWijze[n] helpt je verder! Bel voor een gratis adviesgesprek** 06 - 54 32 32 23 of mail naar info@scheidingswijze.nl, **www.scheidingswijze.nl**

Michael Klooster
Offenbachstraat 21
7391 SW Twello
06 29 470 650

ComputerhulpTwello
betrouwbaar, snel en professioneel
- Periodiek onderhoud
- Installaties
- Reparaties
- Verkoop
- Hulp op afstand
- Advies op maat

Het betrouwbare adres voor al uw computerproblemen!
info@computerhulptwello.nl | www.computerhulptwello.nl

Dick van der Kraats

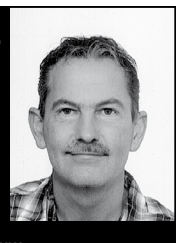

Mozartstraat 119, 7391 XG Twello
Tel./fax: (0571) 27 16 06
www.dvanderkraats.nl
wij zijn open van
di-vr 9.00-12.30 en 13.30-18.00
za 9.00-12.30 en 13.30-16.00

Reparatieservice consumentenelektronica voor uw:
tv - video - radio - magnetron - kleinhuishoudelijk. - tevens schotel en antennesystemen. geen witgoedreparatie!
www.dvanderkraats.nl

Wilbrink

agrarisch en landelijk vastgoed

Uw makelaar voor:
- aan- en verkoop onroerend goed en produktierechten
- taxaties
- onteigeningen
- planschade
- taxatierapport gecorrigeerde vervangingswaarde nodig voor de functieverandering (rood voor rood)?

Bel ons!
Beekbergen, tel: 055-5061397

www.wilbrinkmakelaardij.nl

VAN HEES VERSMARKT

Bloemkool nu **0.99**
Cherry tomaten 2 doosjes **0.99**
Tuinbonen 2 kilo **1.99**
Opal pruimen héél kilo **1.99**
Friesianders 5 kilo **2.99**
Natuurlijke de lekkerste Hollandse kersen!
(Die zoete dikke zwarte, nu kersen eten!)

Duistervoordseweg 7 7391 CA Twello tel: 0571-271797
fax: 0571-276204 mail: info@vanheesversmarkt.nl
www.vanheesversmarkt.nl

Naaimachines

koopt u bij de vakhandel
Ook voor gebruikte machines
Reparatie van alle merken
Fa. Berends
Veilingstraat 51
Twello • Tel. (0571) 27 17 29
Mobiel 06 28 44 98 25
06 38 62 01 29

Massagepraktijk Gerda Oosthuizen Spatadertherapie, Sportmassage, Dorn methode, nu ook Sportcompressie kousen **www.gerda-keeps-you-going.nl** 06 24407644, 055 3231614

Afslanken, Aankomen, Meer Energie! HERBALIFE WERKT! www.dieet-herbalife.nl. Antoinet Linthorst (0570) 540910.

Het juiste adres voor dier, tuin en hobby: Fa. Vorderman Wijkseweg 7 Terwolde, Tel. (0571) 291205

Discoteam-Moonlight voor **al uw disco's, feesten en presentaties**. Tel. (0571) 27 61 39 of **www.discoteam-moonlight.nl**

U zoekt een fijn pension voor uw huisdier?

Dierenpension Lavaro
www.lavaro.nl
Holthoevensestraat 11 Apeldoorn/Teuge
Telefoonnr: 055-3232198 / 06-28331412
Dibevo

Met onze GildeTrophy zet u eens iets anders op tafel...

Bruschetta de Bretagne
Supermalse procureur met bistro kruiden Bretagne, verpakt in een lekker jasje van ontbijtspek. Een smakelijke verrassing.
100 gram **1.45**

Rollade schijven
5 halen 4 betalen

Leverworst fijn
uit eigen worstmakerij
hele **2.25**

Kruudmoes
uit eigen keuken
100 gram **6.80**

Kip kerrie salade
uit eigen keuken
100 gram **1.45**

Katenspek
100 gram **1.80**

17 t/m 21 juli 2014

Victoriabaars
100 gram **1.65**

Gebakken Mosselen
portie **3.65**

Makreel filet peper
100 gram **1.65**

Nieuwe BBQ folder staat op onze site

De Gildeslager
De Gildeslager verrast je smaak©

Buurman
Vleesch & Vis
Stationsstraat 8, 7391 EK Twello,
www.buurmantwello.nl

de Nar aan het hof van Voorst

Heisa in de raadszaal

Beste Voorstenaren,
Irritant bericht in De Stentor: de perikelen rond de benoeming van de nieuwe wethouders in de gemeente Voorst worden door de politiek in het geheim (ja hoor, in het geheim. Jullie lezen het goed. Ik geloof dat alle partijen in hun verkiezingsprogramma transparantie en openheid en betrokkenheid naar ons, burgers, beloofden) geëvalueerd. Het gaat om de geloofwaardigheid en betrouwbaarheid van de D66 wethouder Wim Vrijhof. Ik geloof ook dat men ook bang was dat wethouder Lagerweij misschien verdwaalt in het web van zijn eigen bedrijf. Maar daar heb ik niets over gelezen in het desbetreffende krantenartikel. Nu is die misstap van Vrijhof al een eeuwigheid geleden, afgestraft en dus afgedaan. Voor Lagerweij zullen wel garanties zijn ingebouwd. Dus dat gaat wel goed. Tenminste, daar reken ik op. Maar een Raad die in het geheim vergadert over een zaak die al zolang in de openbaarheid geweest is, daar haal ik even mijn wenkbrauwen voor of bij op.
Ik meen in ons land een tendens te bespeuren om mensen die in de fout gegaan zijn en daarvoor hebben moeten boeten zoals gevangenisstraf daarna nog eens door het volksgericht moeten verschijnen dat dan nog eens oordeelt en meestal straft. De media is dan hun tolk.
Ik verafschuw deze handelswijze, die nu ook door de Raad van Voorst wordt toegepast.
Vrijhof heeft indertijd opening van zaken gegeven. Hij is ook nog een deskundig raadslid gebleken. Ik zou wel eens willen weten welke vragen voornamelijk door de oppositie worden gesteld op die geheime vergadering.
Misschien is het een idee het onderstaande eens te overwegen. Het is een citaat uit het boek 'Verborgen verleden' Anne Michaels: Het zijn niet de diepten in een persoon die je ontdekken moet, maar hoe hoog hij is gestegen. Zoek het pad dat hij vanuit de diepten naar boven heeft gevolgd. 'Ach,denk ik dan en citeer weer uit Anne's boek: 'wat kan het de waarheid schelen wat wij van haar vinden.' Mediteer daar maar eens over.
Groeten, ook aan jullie huisgenoten, die het toch ook verdraaid zeikerig zullen vinden van de Raad van Voorst, van
Renier van Bronsheim

KWALITEIT - VAKMANSCHAP - DUURZAAMHEID
GLASTECHNIEK TWELLO B.V.
- HR++ GLAS
- KOZIJNRENOVATIE
- DOUCHEDEUREN
Rijksstraatweg 153-155, Twello, 0571 27 62 00, info@glastechniektwello.nl
www. glastechniektwello.nl

Leerlingen De Bongerd leggen tijdcapsule in fundament van nieuwe school

TERWOLDE.- Op het schoolplein van obs De Bongerd hebben alle leerlingen, samen met hun onderwijzers, een tijdcapsule aangebracht in de fundering van de Multi Functionele Accommodatie die straks ook hun school onderdak zal gaan bieden. De tijdcapsule bestaat uit tekeningen en werkstukken die de kinderen speciaal voor dat doel hebben gemaakt en die in speciale kokers in één van de vloerplaten zijn gestopt. Als later, als de nu nog grotendeels te bouwen school, weer aan vervanging toe is, zullen de mensen en de kinderen van die generatie precies kunnen zien hoe de kinderen uit Terwolde anno 2014 over veel dingen in hun omgeving in het algemeen, en de nieuwbouw van hun school in het bijzonder, dachten.

Het installeren van de tijdcapsule werd een regelrechte plechtigheid. De kinderen hadden hun werkstukken vooraf natuurlijk al gemaakt en in kokers gestopt. Op het moment zelf werden die werkstukken officieel door afvaardigingen van elke groep in speciale kokers in een vloerdeel aangebracht. Daarna begon het echter pas, want via een symbolisch rondlopende stroomstoot, gevormd door die stroom aan elkaar door gevende kinderen, werd het officiële startsein gegeven aan de kraanmachinist die het betreffende vloerdeel plechtig op takelde en verplaatste van het schoolplein naar het naastgelegen bouwterrein, als centraal deel van het nieuwe gebouw. Dat leverde zoals verwacht een groot gejuich op door de kinderen, dat niet in het minst werd aangewakkerd omdat zij daaropvolgend werden verrast op een traktatie.

Met het bouwen van het nieuwe MFA zijn de kinderen natuurlijk nog lang niet voorzien van alle benodigdheden. Onder andere zal straks een nieuw schoolplein moeten worden aangelegd en ingericht. Via diverse kanalen heeft de commissie die met dat karwei is belast al verschillende donaties gekregen.

Tijdens de tijdcapsule plechtigheid kwamen de gebroeders Henri en Toni Leurink nog een cheque voor dat doel overhandigen van 5500 euro. Gelden die zij tijdens de heropening van Intermontage hadden hiertoe hadden ontvangen. De schoolpleincommissie was uiteraard bijzonder blij met die geste, maar zij hebben straks natuurlijk nog veel meer geld voor een nieuw schoolplein nodig.

ingezonden

Reactie op de Nar van 9 juli:

Op de valreep!

Allereerst een citaat uit het Voorster Nieuws van 9 juli jl., de Nar schreef:
Misschien komt het nog, maar de VVD in onze gemeente is erg verontwaardigd over de D66 wethouder, maar als het gaat over de voormalig directeur van Goed Wonen die tevens een prominent VVD-er is dan blijft het tot op heden erg stil.
En vervolgens een citaat uit de door de gemeenteraad van Voorst op 16 december 2013! met steun van de VVD-fractie aangenomen motie over de compensatie voor de voormalig directeur van Goed Wonen:
En draagt het college van burgemeester en wethouders op:
het ongenoegen van de raad van Voorst over exorbitant compensatiebedrag voor oud-topman woningcorporatie Goed Wonen kenbaar te maken aan de huidige raad van toezicht van IJsseldal Wonen;
het ongenoegen van de raad van Voorst over exorbitant compensatiebedrag voor oud-topman woningcorporatie Goed Wonen kenbaar te maken aan de Minister voor Wonen en Rijksdienst;
Als VVD-Voorst staan we blijkbaar in de schijnwerpers van de Nar en daarbij lijkt veelvuldig een vergrootglas gebruikt te worden. Wij voelen ons gevleid en vereerd, want wij stellen elke vorm van publiciteit op prijs. Spijtig vinden wij wel de wat al te vaak voorkomende cynische ondertoon in de schrijfsels van de Nar als het om de VVD in Voorst gaat. En des te meer als daarin de feiten wel erg gekromd en omgebogen worden weergegeven. Misschien wordt het tijd dat de Voorster Nar zichzelf de spiegel eens voorhoudt, een beetje zelfevaluatie en zelfreflectie kan heel zuiverend werken. Nu de lokale politiek tot september met reces is, heeft de Nar daar vast ruimschoots de tijd voor!
De VVD-Voorst maakt van deze gelegenheid gebruik om alle inwoners van onze prachtige gemeente een prettige vakantie toe te wensen en bij die vakantiewens betrekken we in het bijzonder de onvolprezen Nar aan het hof van Voorst.
Ook tijdens de vakantieperiode zijn wij bereikbaar voor uw vragen en opmerkingen en vanaf september zijn we natuurlijk volledig gefocust op onze taak in de lokale politiek!

Met liberale groet, VVD-Voorst
Ruud Kooij, Fractievoorzitter
r.kooij@voorst.nl

Beste Ruud,

De motie van 16 december 2013 was me even ontschoten bij het schrijven van de Nar van vorige week.
Er is in de wereld van het vastgoed heel veel mis gegaan. De enorme bedragen die directeuren van woningbouwcoöperaties ontvingen zijn hier slechts een voorbeeld van.
Fijn om te lezen dat de VVD, GB en het CDA afstand hebben genomen van de praktijken van de heer Roover. Zowel de politiek als de huidige bestuurders van de woning coöperatie moeten maar eens heel kritisch gaan kijken naar het netwerk van vriendjes en bedrijven die flink geprofiteerd hebben dankzij deze voormalig directeur van Goed Wonen.

Ik wens u allen
een fijne vakantie.
Derk van Eext

"VAKANTIE THUIS"

"zelfs in mijn stamkroeg zit ik alleen!"

Oosterse Sferen

TERWOLDE.- De vakantie moet nog beginnen maar Terwolde kijkt al uit naar het traditionele kermisweekend, op 12, 13 en 14 september dat dit jaar als thema "oosterse sferen" heeft meegekregen. Traditie getrouw zal het dorp in deze tweede week van september weer geheel gehuld zijn in sfeervolle straat- en tuinverlichting en zal in diverse straten ongetwijfeld weer een keur aan unieke, verrassende maar vooral prachtige versieringen en uitgewerkte thema's te vinden zijn.

Het kermisweekend begint dit jaar zoals vanouds op vrijdagavond om 7 uur met een optocht voor versierde fietsen en skelters, waaraan net als vorig jaar voor de mooiste fiets of skelter een prijs is verbonden. En weer helemaal terug van weggeweest: de ballonwedstrijd, want de opening van de kermis zonder het oplaten van ballonnen is voor velen toch een gemis geweest vorig jaar. Aansluitend natuurlijk de kinderdisco waarna het Twell's Vergiet de vrijdagavond tot een gezellige feestavond zal maken.
Op zaterdagmorgen is er om 10.30 uur een optreden van het clownsduo Frels en Frieke voor de allerkleinsten. Dit jaar in de feesttent in verband met de verbouwing van school en dorpshuis. Vanaf 13.45 uur gaat het dak van de tent er af wanneer al het jonge talent van Terwolde weer zijn of haar beste beentje voor zet in Terwolde Got Talent. De zaterdag avond is voor NOAH, Nederlands meest veelzijdige coverband en DJ Speedy.
De zondag is als vanouds een echte familiedag. Om 11 uur wordt er onder het genot van koffie en cake verzameld bij de tent voor de jaarlijkse wandeltocht. Om Kwart over 12 is er voor de senioren weer de ouderenlunch, met muzikale omlijsting van Annie & Marie. Deze lunch is voor 60+ers gratis. Maar wanneer u mee gaat wandelen en na afloop ook mee wilt lunchen, kunt u dit vooraf aangeven en tegen een vergoeding van €7.50 met ons mee lunchen. Vanaf 13.30 uur is er op het terrein om de feesttent weer van alles te doen. Knuffeldieren, scouting, een springkussen maar dit jaar ook vogelschieten. Ook in de feesttent is het de hele middag gezellig. Optredens van streetdancegroep Marit Vogel, het jeugdorkest en slagwerk van Ons Genoegen, De Happy Piano's en Buikdanseres Sheila maken er een fantastische middag van. Aansluitend kan er weer worden gegeten in de Oosterse Smulbazaar, waarvoor u kaarten kunt halen bij Brasserie KriebelZ of aan de kassa. Aan het eind van de middag zal volvette Rockabilly en Stampende Rock' n' Roll door de muzikale klanken van "69 Comeback" de tent vullen waarmee een passende afsluiting van een ongetwijfeld geslaagd kermis weekend wordt ingeluid!

Speciaal dit weekend is de euro avond op vrijdagavond. Op vrijdagavond zijn alle kermisattracties 1 euro! Verder is er het hele weekend een speciale kermisloterij. Bij aankoop van meerdere kermismunten ontvangt u een lot voor de kermisloterij. Op zondagavond vindt de trekking plaats. Alleen wanneer u daar bij bent maakt u kans op deze mooie prijzen zoals een bon van €100,00 om lekker te gaan wokken of een groot boodschappen pakket. Kortom, genoeg om er weer een feestelijk weekend van te maken. Het feestweekend in september is gratis toegankelijk en is alleen mogelijk dankzij de hulp van vele vrijwilligers. Voor de vrijwilligers is er een regeling opgezet die voorziet in een vergoeding ten gunste van de Terwoldse verenigingen. Vrijwilligers kunnen zich aanmelden via de website: www.kermisterwolde.nl.

Zomerse zondag

Bij helder weer is de zon te bekijken door de zonnetelescoop.

BUSSLOO.- Op zondagmiddag 20 juli opent de Volkssterrenwacht Bussloo overdag speciaal haar deuren om naar de zon te kijken met de zonnetelescoop en krijgen bezoekers met in een multimedia-presentatie uitleg over onze zon. De zon is vanaf de aarde de dichtstbijzijnde ster en zo helder dat hij niet zonder speciale hulpmiddelen met een telescoop kan worden waargenomen. Maar met een zonnetelescoop kan van dit boeiende hemellichaam genoten worden en wordt de zon een gasbol met zonnevlekken en zonnevlammen. Deze zijn met de speciale zonnetelescoop van de sterrenwacht goed waar te nemen, mits het helder weer is en de zon helder aan de hemel staat.

Leuk en leerzaam
Jaap van 't Leven neemt in de zaal van de sterrenwacht de bezoeker aan de hand van een multimedia presentatie mee in de wereld van de zon. Hij legt uit waar de zon zijn brandstof vandaan haalt, hoe het zonnestelsel is ontstaan en dat de zon ons veel leert over al die andere sterren die 's nachts zichtbaar zijn. Ook aan de jeugdige bezoeker is gedacht; speciaal voor hen worden er een aantal leuke wetenschappelijke proefjes gehouden waarin licht en zon centraal staan. Dus mocht het met het zonlicht tegenvallen, dan nog is een bezoek aan de sterrenwacht leuk en leerzaam. De sterrenwacht is geopend van 14 tot 17 uur en de multimedia presentatie begint om 14.30 uur. Naast deze speciale zondagmiddag is de sterrenwacht ook gedurende de zomermaanden iedere vrijdagavond geopend voor het publiek met een actuele voordracht en bij helder weer is er tevens gelegenheid om zelf met diverse telescopen naar de sterrenhemel te kijken.Meer informatie over de activiteiten van de Volkssterrenwacht Bussloo is te vinden op de website www.volkssterrenwachtbussloo.nl of telefonisch via (0571) 262006.

Uilenhoekje?

In de stam heeft Thomas een aantal nissen uitgehold waar uilen in zitten

VOORST.- Enkele maanden geleden moest op de hoek Kerkstraat – Rijksstraatweg, pal voor cafetaria 't Hoekje, een forse beuk wegens ziekte worden gerooid. In de boom huisde echter een uil zodat besloten werd de stam gedeeltelijk te laten staan. Overbuurman en eigenaar Johan Willem de Weerd kwam toen op het idee om van de stam een kunstwerk te laten maken. Carving Tommy alias Thomas Weijenberg uit Voorst werd benaderd om een en ander te realiseren. Hij is al een week dagelijks bezig en trekt veel bekijks. Thomas vindt het een prachtig project om te doen. Hij verwacht het kunstwerk vandaag (woensdag 16 juli) af te kunnen ronden. Bovenop staat een opvliegende uil. In de stam heeft Thomas drie nissen uitgehold. "Dat is het meeste werk, maar dat zie je aan de buitenkant niet zo goed", aldus Thomas. De gezaagde stenen doen de stam lijken op een gemetselde toren. In de nissen komen drie uilen en wie goed kijkt ziet: Drie uilen die horen, zien en zwijgen!
Wie meer van het werk van Carving Tommy wil zien kan kijken op zijn website: www.tommycarving.nl.

Betaal nooit te veel voor uw nieuwe woning

- Uitgebreid advies tijdens bezichtiging(en)
- Wij voeren namens u de onderhandelingen
- Behoeden u voor verborgen gebreken
- Kennen de lokale markt
- Wij werken onafhankelijk en deskundig
- Scherpe courtage

Wij vertellen u graag meer over onze aankoopbegeleiding.
Bel of mail voor een vrijblijvende afspraak.

Dorpsstraat 19, 7391 DC Twello
Telefoon (0571) 271100
info@vdbeltaankoopmakelaars.nl

www.vdbeltaankoopmakelaars.nl

Van den Belt
aankoopmakelaars

H.A.S. H.A.S. H.A.S.

VAN LIER
van Bommel
AVANG
Gallus
SCHOENMAKERS GILDE

STEEKJE LOS ?

Kwaliteitsschoenen verdienen het om vakkundig gerepareerd te worden

Hooijer's Ambachtelijke Schoenmakerij

een gecertificeerd Meester Schoenmaker

Asselsestraat 42
7311 EM Apeldoorn
Tel. (055) 578 69 66

Van Ghentstraat 8
Twello
Tel. (0571) 27 33 92

Speulderweg 24
3886 LB Garderen
Tel. (0577) 46 17 73

Weer Foto.nl

Steeds warmer in Vierdaagseweek met later tropische temperaturen

In de loop van komende week, de week van de Nijmeegse Vierdaagse, wordt het volgens MeteoGroup flink warm. Uiteindelijk vrijdag in het binnenland rond 30 graden en dat is tropisch warm. Tegen die tijd is het bovendien helemaal zonnig. Maar eerst valt het met de zonneschijn tegen.

Vierdaagseweer
Woensdag, 'de dag van Wijchen'', beginnen de vroege lopers bij een graad of 15. In de middag wordt het zomers warm, 25 graden. Met weinig wind zal dat warmer aanvoelen. Donderdag, de derde 4daagse dag, is vooral bekend van de Zevenheuvelenweg en wordt door velen omschreven als de mooiste dag van de Vierdaagse. Het is een zonnige dag met in de middag rond 28 graden en ook dan staat er weinig wind.

Inhaaldag zeer broeierig
Vrijdag, op de inhaaldag in Nijmegen, is het ook zonnig en wordt het nog iets warmer, met tropische middagtemperaturen rond de 30 graden. Met weinig wind en een hoge luchtvochtigheid zal het niet alleen voor de wandelaars, maar ook voor de toeschouwers zeer broeierig zijn, zo verwacht MeteoGroup. Misschien wordt de vierdaagseweek afgesloten met plaatselijk onweer.

VOORSTER NIEUWS

Voor opgave van advertenties

Uitgeverij Voorster Nieuws
Telefoon (0571) 27 61 91
Stationsstraat 17, 7391 EG Twello
E-mail info@voorsternieuws.nl
www.voorsternieuws.nl
b.g.g. **G.M. Jacobs**, tel. (055) 301 15 67
Oud Lochemseweg 5,
7384 DG Wilp-Achterhoek

Inleveradres voor rubrieksadvertenties:
Boekhandel Oonk, Stationsstraat 4, Twello

Inleveren advertenties voor maandag 10.00 uur
Inleveren redactie voor zondag 12.00 uur

Acquisitie

Gert Jacobs
Telefoon (055) 301 15 67
Mobiel 06 54 65 87 65

Lars Ramakers
Telefoon (055) 844 91 09
Mobiel 06 50 23 89 50

Klachten over bezorging:
All-Inn verspreiding
Tel. (0571) 27 41 37

Aanleveren redactie

TWELLO
Adri Alburg
Parelhoendreef 7
7391 EC Twello
Tel. (0571) 27 32 07
alburg.adri@gmail.com

BUSSLOO-POSTERENK
WILP/WILP ACHTERHOEK
DE HOVEN
Marc Roerdink
Amerstraat 26
7417 CL Deventer
mobiel 06 39 89 98 71
marcroerdink@hotmail.com

KLARENBEEK
Bert Visser
Bosweg 22
7382 CC Klarenbeek
Tel. (055) 301 21 85
mobiel 06 45 95 70 59
bertvisser@chello.nl

TWELLO/TEUGE
Barbara Hoose
Maarten Tromplaan 57
7391 KK Twello
Tel. (0571) 27 16 13
06 25 33 08 46
hoose036@planet.nl

VOORST
Gerrie Groenewold
Rozemarijnstraat 34
7383 XH Voorst
Tel. (0575) 50 21 04
gerrie.voorsternieuws@gmail.com

TERWOLDE/NIJBROEK
WELSUM
H. Troost
Vaassenseweg 9
7396 NA Terwolde
Tel. (0571) 29 15 54
h.troost@kpnplanet.nl

WWW.VOORSTERNIEUWS.NL

Zomer in Gelderland

NIJBROEK.- Op vrijdag 8 augustus worden er de hele dag opnames gemaakt op het Dorpsplein in Nijbroek voor het bekende radio- en tv programma 'Zomer in Gelderland' van Omroep Gelderland. De voorbereidingen in het dorp zijn in volle gang.

Er is een team samengesteld, die uit alle lagen van de bevolking komt. Het zal een hele klus worden, het uiteindelijke doel te bereiken: mooiste dorp van Gelderland. Hier een foto met de tien kanjers, die Nijbroek gaan vertegenwoordigen. Staand van links naar rechts: Ria van den Nieuwendijk, Herman Buter, Hans Carras, Melanie Hofmeijer, Gert Bonhof, Jan Wassink, Herman van den Nieuwendijk. Zittend: Marja Tiemens, Tom Vissers en Frederiek van 't Einde-Snel. Op de foto ontbreekt de teamcaptain Bert Huigen. Wilt u eens een keer van dichtbij en in de buurt komen van tv opnames, kom dan op 8 augustus naar het Dorpsplein in Nijbroek. Vooral vanaf 18.00 uur zal er veel vertier zijn, net vóór de live opnames beginnen. Dan vindt ook de officiele telling plaats van het aanwezige publiek. Op Facebook, onder dorpshuis de Arend staan de komende periode alle nieuwtjes.

Miss Apple in Muziek koepel

DE WORP.- Het podium van de Muziekkoepel Nering Bögel is op zondagmiddag 20 juli van 14.00 tot 16.00 uur helemaal voor de Apeldoorns muziekgroep Miss Apple. Zij gaan daar een heerlijke muzikale picknick verzorgen. Dat wordt dus weer genieten in het oudste stadspark van Nederland 'Het Worpplantsoen'. Het wordt een zomers-concert met mooie luisterliedjes en pittige songs van alledaagse toppers en evergreens. Voor wie wil genieten in de vrije natuur van mooie muziek en het bijbehorende ontspannen sfeertje is een bezoek aan het park zeer de moeite waard.

Vrije toegang
Miss Apple is een muziekgroep bestaande uit Ellen Damen (zang), Charlotte Woudenberg (zang), Hans Damen (zang en gitaar) en Margit Damen (zang en piano). Zij maken muziek met passie en veel plezier en hebben een voorliefde voor mooie luisterliedjes, zowel Engels- als Nederlandstalig. Van John Legend en Madonna tot Norah Jone en The Mamas & The Papas. Daarbij maken zij graag gebruik van eigen arrangementen.

Vrijwilligers van de Muziekkoepel Nering Bögel zetten de klapstoeltjes klaar voor de bezoekers, maar men kan ook zelf een stoeltje of picknickkleedje meenemen. Het concert is vrij toegankelijk en vriendelijke geprijsde versnaperingen zijn verkrijgbaar bij de nostalgische kiosk. Voor nadere info: www.muziekkoepelneringbogel.nl

Uitgespeeld

Ik stel m'n laatste column van dit jaar te lang uit. Toch eerst maar even die finalewedstrijd kijken. En dat werd natuurlijk weer een verlenging. Daar zit ik dan.
M'n oranje fuvuzela en andere attributen staan en liggen nog overal verspreid in m'n huis. Nog gevuld met respectievelijk speeksel en angstzweet. Het einde van een wereldkampioenschap.
Ik moet denken aan het einde van het schooljaar. Veel overeenkomsten. Het is klaar. De winnaars zijn bekend. De verliezers ook. Sommigen haalden binnen de reguliere speeltijd de buit binnen. Anderen hadden een verlenging nodig. Juichen en huilen gingen hand in hand.
Ook bij ons in de aula ('De Kuil') liggen ooit gedragen kledingstukken en ooit gebruikte attributen lusteloos te wachten op eventueel nog langs komende eigenaren. 'Gevonden voorwerpen' heten ze dan opeens. Scheidsrechters waren er ook. De docenten zelf, de directie, de leerplichtambtenaar, de inspectie. Gele en soms rode kaarten werden uitgedeeld. De klassenopstelling varieerde gedurende het schooljaar. Het Systeem bleef grotendeels hetzelfde.
De stadions in Brazili zijn weer leeg. De school is dat ook bijna. Het spel tussen leerlingen en docenten is bijna ten einde. Een enkele leerling schuift nog een laatste werkstuk of verslag onder de deur van het toilet door, waar hij of zij die vakdocent vermoedt. Een enkele docent doet nog een poging die ene leerling te bereiken en hem of haar nog aan te raden dat laatste verslag in te leveren bij die collega. En dan liever via de mail of het fysieke postbakje dan onder die deur door. Hoewel het bijna niet persoonlijker kan... Scoren in de laatste minuut.
De spelers op leeftijd verlieten een aantal weken terug ons speelveld. Nieuwe, verse krachten komen weer binnen. Ook 'onze' voetballers van FC Twente verlaten dit stadion. We zullen ze missen! Misschien zien we ooit n van hen terug in zo'n WK-finale om dan w l Nederland aan die 'Copa del mundo' te helpen door middel van een prachtig doelpunt. Kunnen we zeggen: 'Die heeft nog bij ns gespeeld!'
Langzaam loopt het stadion leeg. Een laatste terreinknecht maait nog het gras, alvast voor de volgende wedstrijd. Tribunestoeltjes worden gerepareerd, of, waar nodig, vervangen. Een stadion zonder spelers. In onze school zijn daar straks alleen nog de conci rges, het MT en de mensen van de administratie.
Over de eerste schreef ik al vaker. Onmisbaar. De tweede groep verbaasde me ook dagelijks. Wie denkt dat de administratie slechts bestaat uit een paar 'Tiepmieps' (Hoi Miep...) zit er lelijk naast. Bijna lles wat via mail, telefoon of papier de school verlaat of binnenkomt gaat via hen. Ze bedenken geweldige systemen om zaken op orde te houden of te brengen. En dat is cht veel te veel om op te noemen. Zij zijn er nog even als de spelers al weg zijn. De teamgeest was ook bij ns geweldig het afgelopen jaar. Elkaar helpen, coachen, aanwijzingen geven, elkaar erdoorheen slepen wanneer we er even doorheen z ten. Met een goed gevoel het toernooi afsluiten en tevreden terugkijken. Op het aantal geslaagden. Op de inzet van leerlingen, collega's en ouders. Nog even, dan hopen we dat nieuwe stadion te mogen betrekken. Een mooi vooruitzicht! Nu is het bijna vakantie. Tijd om te relativeren. En te bedenken dat het ook 'maar een spel is'. Voetbal. Maar ook het onderwijs, het spel tussen leerlingen en docenten. Wel een spel dat, denk ik, veel belangrijker is dan voetbal. Ik ben trots op dit team en alle spelers, jong en oud. Het eindsignaal klinkt. Het fluitje, de bel.
Een hele fijne vakantie!

Bert Jansen
Docent Veluws College Twello

VELUWS COLLEGE TWELLO
MAVO EN ONDERBOUW HAVO, VWO
HIETWEIDEWEG 20
7391 XX TWELLO
T: 0571-271561
WWW.VELUWSCOLLEGE.NL

Veluws College
TWELLO

LEKKER ZOMER!

& VEEL VOOR EEN SCHIJNTJE

Lay's chips
zak 225/ 250 gram
van 1.40/ 1.59

~~1.40~~ ~~1.59~~ **0.99**

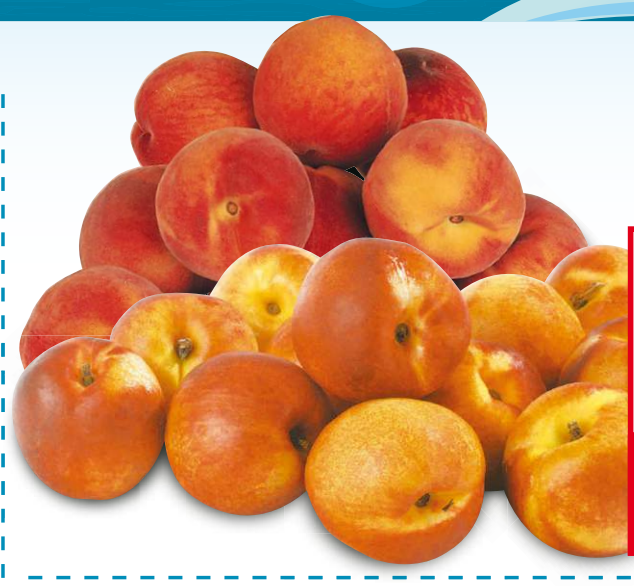

500 GRAM

~~2.39~~ **0.69**

Beter Leven ★☆☆

500 GRAM

Coop scharrelkipfilet
500 gram
van 5.70
actieprijs per kilo 7.98

~~5.70~~ **3.99**

900 GRAM

Coop kipfilet
pak 900 gram
van 6.79
actieprijs per kilo 4.99

~~6.79~~ **4.49**

Douwe Egberts filterkoffie of koffiecups
doosje 10 cups of pak 250 gram
van 2.57/ 3.87

~~2.57~~ ~~3.87~~ **2.00**

2 PAKKEN

~~3.34~~ ~~4.46~~ **2.50**

Coolbest koelverse sappen
2 pakken à 1000 ml
naar keuze
van 3.34/ 4.46
actieprijs per liter 1.25

Hak groente
doperwtjes met worteltjes, rode bieten schijven, rode kool, sperziebonen of appelmoes
2 potten à 370 ml naar keuze
van 1.94/ 2.68

2 POTTEN

~~1.94~~ ~~2.68~~ **1.49**

Van Hollandse bodem

Coop komkommer
per stuk
van 0.65

~~0.65~~ **0.39**

Prijs- en assortimentswijzigingen, zetfouten en uitverkochte artikelen voorbehouden. Alle aanbiedingen zijn bestemd voor thuisgebruik, dus niet voor handelsdoeleinden. Aanbiedingen zijn geldig van maandag 14 juli t/m zondag 20 juli 2014. week 29

Terwolde
Molenweg 1

Voorst
Schoolstraat 1

KIJK VOOR ALLE FOLDERAANBIEDINGEN OP COOP.NL

coop

Smartflower, de zonnepanelen zonnebloem valt op

TWELLO.- De regen kwam op woensdag 9 juli met bakken uit de lucht, maar de smartflower deed waarvoor ze gekomen was. Energie opwekken en aandacht trekken. Zonitt Solar Solutions uit Twello wilde iedereen graag laten zien dat ze exclusief dealer is geworden van de smartflower. Daarom werd een bijna 6 meter hoge zonne-installatie in de vorm van een grote zonnebloem met zonnepanelen op de 12 bloembladen getoond.

Om iedereen kennis te laten maken met deze design zonne-installatie haalde Zonitt de smartflower op woensdag 9 juli naar Twello. Van 10.00 tot 15.00 uur stond de smartflower op het Dorpsplein en trok ondanks het slechte weer toch honderden bezoekers. “We hadden naar aanleiding van de aankondiging van de presentatie zelfs reacties uit Duitsland en Portugal”, vertelt Ralph Dito van Zonitt. “Maar we hadden niet verwacht dat die zouden komen hoor”, lacht hij. Dan, iets serieuzer: “Er is wel concrete belangstelling van een aantal bedrijven. Dat was ook de aanleiding om de presentatie te organiseren. Die belangstelling lijkt alleen maar te zijn toegenomen na het zien van de smartflower, dus ik hoop dat we binnenkort kunnen aankondigen dat de eerste smartflower hier in de buurt wordt neergezet.”

Wat is de smartflower nu eigenlijk? “De smartflower is geïnspireerd op de zonnebloem en gedraagt zich ook zo. Als het ’s ochtends licht wordt ontvouwt de smartflower zich tot een grote zonnebloem. De bloem draait langzaam mee met de stand van de zon.” vertelt Marcel de Graaf. “De bloembladen hebben bij elkaar een oppervlak van ongeveer 18 m^2. Daarmee zet de smartflower alle energie van de zon om in elektriciteit. Als het donker wordt vouwt de smartflower zich weer terug in haar nachtstand. Dat doet de bloem elke dag automatisch“.

“Die grote zonnebloem is een prachtige oplossing voor particulieren als het dak niet geschikt is voor panelen of als ze panelen niet mooi vinden. Zakelijk gezien is de smartflower echt een eyecatcher. Dat hebben we vandaag wel gezien. Er waren mensen die zo ver achterom keken dat ze bijna op andere mensen botsten. Je laat zo wel zien dat je bedrijf duurzaamheid hoog in het vaandel heeft staan. Bovendien zijn er bij zakelijk gebruik verschillende fiscale voordelen te behalen waardoor aanschaf wel erg aantrekkelijk kan worden. Voor de prijs van een paginagrote advertentie in een grote krant heb je al een smartflower. De advertentie in de krant staat er één keer in, de smartflower staat voor hetzelfde geld 25 jaar lang voor je bedrijfspand. Ik zou het wel weten!”.

Mensen die de smartflower nog niet hebben gezien kunnen foto’s en filmpjes vinden op de Facebookpagina van Zonitt (www.facebook.com/zonitt) Uiteraard geeft Zonitt ook graag persoonlijk meer informatie over de smartflower of hun reguliere zonne-installaties. Daarvoor kunt u contact opnemen met Marcel de Graaf 06-27084991 of mailen naar: marcel@zonitt.nl

Automiddag De Beele

Indrukwekkende demonstratie voor de sporthal met veel lawaai, rook en de stank van rubber

VOORST.- Jongeren die bij orthopedagogisch behandelcentrum De Beele van Pluryn verblijven, mochten zich op zaterdagmiddag 12 juli vergapen aan de mooiste bolides. Een voor een reden de auto’s, soms heel luxe zoals een Hummer of BMW, de mooiste cabrio’s, maar ook de stoere specials, het terrein van De Beele op. Met oorverdovende sirenes (politieauto), uitlaten die soms een compleet vuurwerk verzorgden en gierende banden presenteerden de bestuurders met hun speciale auto zich aan de jongeren van De Beele die in grote getale stonden te wachten om hun keus te maken.

Voor de sporthal was een heuse demonstratie: Met hoeveel mensen kun je een auto tegenhouden? Gierende banden, oorverdovende uitlaten met het al genoemde vuurwerkgeluid, Rokende motoren en banden, het was allemaal te zien en vooral te horen. Met name de auto’s van ‘054XRacing’ uit Aalten waren hier debet aan. Een half uur lang mochten de auto’s bekeken worden voordat iedere jongere zijn of haar keus maakte. En eindelijk kon iedereen instappen.

De rit gaat naar sportcentrum De Scheg in Deventer, waar de auto’s worden geparkeerd en de bijrijders opnieuw de kans krijgen om nog eens rond te kijken en daarna een andere auto te kiezen voor de terugrit.

Geweldige belevenis

Het is de vierde keer dat de Automiddag voor jongeren van De Beele wordt georganiseerd. Aan de eerste editie namen dertien auto’s deel. Dat aantal is inmiddels flink gegroeid. De jongeren kijken lang van te voren naar de Automiddag uit. Zij hebben in hun jonge leven vaak al veel meegemaakt en bezitten niet veel. Dergelijke auto’s zien ze doorgaans alleen op televisie. Er één in het echt zien, laat staan erin meerijden, is voor hen een geweldige belevenis.

ENWIJ beveiligingen
voor een veilig gevoel

- Een NCP gecertificeerd Technisch Beveiligings- en Branddetectiebedrijf
- Camerasystemen en Toegangscontrole
- Voor de zakelijke en particuliere markt
- 24-uurs service
- Hoge kwaliteit tegen een concurrerende prijs (voldoet aan Uneto- en Borgeisen)
- Wij nemen al uw zorgen uit handen. Van advies, installatie tot en met de opvolging (meldkamer)

www.enwij.nl
Sutton 15 - 7327 AB - Apeldoorn
Telefoon: 055 5415132
Fax: 055 – 5414733
Email: info@enwij.nl
NCP erkend UNETO-VNI ALARMGROEP NEDERLAND

Boekpresentatie van debutante Jennefer Mellink

TWELLO/AMSTERDAM.- Afgelopen vrijdag vond de boekpresentatie van Twellonaar Jennefer Mellink plaats in Amsterdam.

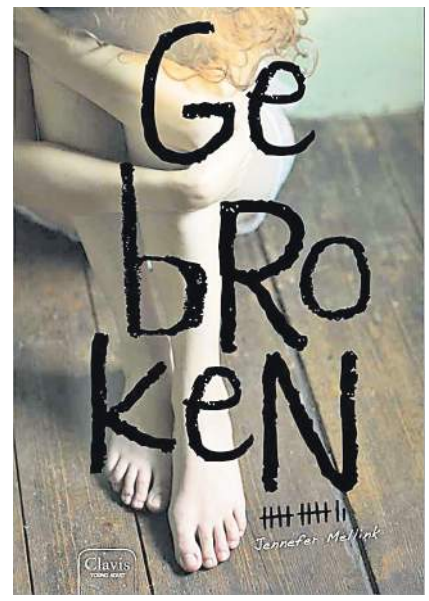

Haar Young adult thriller ‘Gebroken’ werd onder vele aanwezigen, waaronder vrienden en familie, officieel door Uitgeverij Clavis aan haar overhandigd. Onder het genot van een hapje en een drankje werden de boeken door Jennefer Mellink gesigneerd. Vanaf heden is ‘Gebroken’ verkrijgbaar in de winkels en overal te bestellen op internet.

Elke week een praktijk over de zorg. Deze week verzorgd door:

Sensire

Dichter bij elkaar

Agnes (34), verpleegkundige in de nachtzorg:

De nacht. De maan, de sterren, de lichtjes van de stad. Een egel die zich naar de overkant van de straat waagt. De nachtportier, op weg naar zijn werk. Het gefluister bij de mensen thuis. Iedereen slaapt, behalve wij. Een grapje, gedempt gelach. Een hand op je schouder: dankjewel. Welterusten en tot morgen.

Acht jaar geleden ben ik begonnen in de nachtzorg. Veel mensen vonden dat maar moeilijk te begrijpen. ‘s Nachts werken, wie wil dat nou? Nou, ik dus. Ik hou van de nacht. Dat het donker is, maakt mij niet uit. Het is alsof je overige zintuigen extra geprikkeld worden. Je ziet minder, maar je ruikt en voelt des te meer. ‘s Nachts kun je dichter bij elkaar komen.

Ik werk vier nachten in de week, tussen 22.30 en 7.30 uur. Vaak begin ik mijn ronde bij meneer De Groot, die net als ik een avondmens is. Hij heeft diabetes en de ziekte van Parkinson. Ik geef hem zijn medicatie en help hem naar bed. Als ik binnenkom, zit hij altijd aan tafel de krant te lezen. Die schuift hij meteen opzij om samen nog wat te mijmeren. ‘Wat hebben wij het toch goed hè?’ zegt hij dan, met een blik op de krant.

Ook bij mevrouw Fontein kom ik langs voor medicatie. Zij slaapt meestal als ik binnenkom, ik heb de sleutel. Mevrouw Fontein is klein en tenger en eet eigenlijk te weinig. Gek genoeg – of juist niet – droomt ze bijna altijd over eten. Als ik haar voorzichtig wek, vertelt ze me, nog half in slaap, over de prachtigste taarten die ze heeft gebakken.

Sommige mensen zie ik af en toe, als ik een melding krijg. Zoals mevrouw Janssen, die laatst een misstap maakte toen ze naar het toilet wilde gaan. Ik vond haar bibberend op de badkamervloer. Even later zaten we samen in het schemerlicht aan tafel met een kopje thee. Langzaam kwam ze weer op krachten, haar duster om haar schouders geslagen. En toen kwamen de verhalen. Over haar leven als boerendochter in een klein dorp. Over haar twee huwelijken. Over de geboorte van haar zoon. Ontroerend openhartig.

Misschien moet je uit bepaald hout gesneden zijn voor de nachtzorg. Misschien moet je ook gewoon openstaan voor de kwetsbaarheid van mensen. Want ‘s nachts zijn mensen op hun kwetsbaarst. En dat ik er dan mag zijn om hen te ondersteunen, dat vind ik een enorme eer.

“Om de privacy van onze klanten te waarborgen, zijn de namen in deze column gefingeerd.”

oogwereld

BRIL DOORGEEF WEKEN

Geef uw bril door en ontvang tot € 250,- retour op uw oude bril!*

*Actie is geldig van 9 t/m 26 juli 2014. Niet in combinatie met andere acties/aanbiedingen.
Vraag naar de mogelijkheden en voorwaarden in de winkel.

oogwereld jos

Duistervoordseweg 12a Twello T. 0571 273271 www.oogwereld.nl

KIKA Verwenweekend

TEUGE.- Ontbijthotel De Slaapfabriek bestaat vijf jaar. In plaats van een knallend feest te geven ontstond bij de eigenaren het idee om zes gezinnen, waarvan de kinderen kanker hebben, een heel weekend compleet in de watten te leggen. Daarnaast werd er een cheque van bijna 10.000 euro (het resultaat van alle voorgaande acties) aan KIKA overhandigd.

Precies één jaar geleden besloten de eigenaren van de Slaapfabriek, Arvid en Marjo Prigge, om voor hun vijfjarig bestaan iets anders te doen dan anders. Geïnspireerd door de film 'Pay it Forward' en doordat Marjo haar beide ouders aan de ziekte kanker heeft verloren, besloten ze om een compleet verwenweekend te organiseren voor kinderen met kanker. Samen met de VOKK (Vereniging Ouders met Kanker) werden zes gezinnen uitgekozen. Kinderen in de leeftijd tussen 4 en 11 jaar met een hersentumor mochten van vrijdag 4 juli t/m zondag 6 juli 2014 met hun gezin logeren in De Slaapfabriek.

Een gevarieerd programma

Ruim een uur eerder dan gepland, arriveerde het eerste gezin. Het ijs was snel gebroken, want Kim, de dochter van de eigenaren, stond met een grote grijns al te wachten en wilde graag haar trampoline laten zien en samen spelen. Bij de voordeur verwelkomden twee clowns de overige gasten. Zij zorgden voor veel hilariteit en de gezinnen voelden zich al snel thuis. Na heerlijk buiten in de zon te hebben genoten van zelfgebakken poffertjes, werden de ouders door drie professionele masseuses gemasseerd. Een heerlijk relaxt begin van het weekend! Veel tijd om de volgende ochtend uit te slapen was er niet, want er stond een vol programma voor de kanjers te wachten. Na het ontbijt stonden twee Hummer limo's voor de deur om de kinderen en hun ouders naar Bussloo te brengen voor een gezamenlijk potje midgetgolf. Na het golfen werden ze verrast met een extra tochtje in de limo langs Zutphen & Deventer. Na de lunch werd het tijd voor de rally die door familie van Arvid en Marjo was georganiseerd. Na een rit rond het vliegveld in een brandweerauto uit het jaar 1954 stapten alle families in een Jeep of Range Rover en kon de rally beginnen. De kinderen vonden het fantastisch.

Een rondvlucht hoort erbij

Tja….en als je overnacht in een hotel praktisch op de startbaan van een vliegveld, dan kun je natuurlijk niet naar huis gaan zonder zelf een rondvlucht te hebben gemaakt. Het rondvluchtenbedrijf op Teuge stond meteen klaar toen Marjo hen vroeg of alle gezinnen mochten vliegen. Sommige kinderen hebben zelfs zelf heel eventjes mogen sturen. Het is geweldig als je kind nog maar 5% kan zien, het voorin mag zitten naast de piloot en dan ook nog eens de stuurknuppel vast mag houden! Onbetaalbare herinneringen die niemand snel zal vergeten. Van zo'n hele dag leuke dingen krijg je wel honger, maar gelukkig stond bij aankomst op de Slaapfabriek de BBQ, verzorgd door een kleinschalig restaurant uit Teuge al klaar.

Opbrengst van tienduizend euro

Op de laatste dag stond na een rustig ontbijt een heus styling- en visagieteam klaar om alle gasten er op hun mooist te laten uitzien. Na een glamour photoshoot van alle gezinnen werden er dromenvangers geknutseld of heerlijk gespeeld op het springkussen en genoten in de tuin. Om 12 uur werden er wensballonnen door de kinderen opgelaten. Het is te hopen dat de wensen 'Mag ik Ernst & Bobbie ontmoeten', 'Ik hoop dat mijn zusje beter wordt' en alle andere wensen gaan uitkomen! Een bedrijf dat hun BHV vergoedingen had afgestaan voor dit goede doel, had voor alle kinderen prachtige cadeaus gekocht, die met veel gejuich en vrolijke gezichten werden ontvangen. Arvid & Marjo stonden te stralen! Hier hebben zij het voor gedaan! Hoe veel geld zou er opgehaald tijdens alle acties die waren georganiseerd de afgelopen tijd? De uitreiking werd omlijst door een heerlijke lunch gesponsord door diverse restaurants uit Twello, Deventer & Apeldoorn, twee moeders van de school van Kim hadden een heerlijk taartbuffet gemaakt, er stonden prachtige bloemen die verzorgd waren door een onderneemster uit Apeldoorn, het hele weekend zijn er foto's gemaakt door hele lieve vrienden. Tot slot verrasten de eigenaren van de viszaak uit Apeldoorn Marjo compleet met de opmerking dat hun medewerkers overuren hadden ingeleverd en dat dit nog bij de cheque opgeteld mocht worden. Na een prachtige en emotionele speech van Arvid mocht Marjo de cheque aan een vrijwilliger van KIKA overhandigen. Alle acties hebben een bedrag van bijna EUR 10.000 opgebracht en EUR 10.000 gaat het worden, want de rest wordt aangevuld. In het dagelijks leven van deze gezinnen, waarin afspraken met artsen, een volgeplande agenda, onzekerheid over uitslagen etc. de boventoon voeren, is het fijn dat zij dit voor een paar dagen even mochten vergeten. Woorden schieten tekort als je zoveel mensen wilt bedanken. Pay it Forward was de doelstelling en hoe mooi is het dat als je net alles een beetje hebt opgeruimd en met een kopje thee op de bank zit na te genieten, je een TWITTER bericht ontvangt van één van de ouders waarin het motto letterlijk staat: Pay it Forward! Dan kunnen Arvid, Marjo en Kim niet anders dan concluderen dat hun opzet om een heerlijk verwenweekend te organiseren voor hen die het zo verdienen, dik is geslaagd!

Rectificatie Indruk!

In tegenstelling tot wat er in Indruk! in de activiteitenkalender vermeldt staat, vindt de rommelmarkt van Kerk Wilp op zaterdag 6 september plaats.Per abuis niet opgenomen in de kalender; Volksfeest Terwolde, 12 t/m 14 september.

Zomerexpositie Kunstkring Voorst

TWELLO.- De zomerexpositie is kleurrijk en verrassend afwisselend. Bestaande uit schilderijen, beelden, fotografie, sieraden en keramisch werk van onder meer Willem van Bilzem, Marijke van Munster, Annemarie Mulder, Giselle van der Peijl, Sjaak Crezee, Peter van der Woude en Joop de Leeuw.

Bij het keramisch werk trekt 'Ins Blaue hinein' van Anne-Marie Mulder onmiddellijk alle aandacht. Kopjes, schoteltjes en glaswerk heeft ze kriskras op elkaar gestapeld. Het lijkt breekbaar, maar is stevig met elkaar verankerd. Dat betreft ook haar creaties van Keulse potjes en bordjes. De vitrine herbergt zoals meestal kleinoden. Zoals twee alleraardigste doekjes met ontroerende kinderscènes en fraaie gouden omlijsting van Marijke van Munster. Een etage lager prachtige papierkunst in de vorm van sieraden, die Truus Rothengatter in leuke cadeauverpakking presenteert.

Rijkdom aan diversiteit

Een van de pronkstukken is wel het aquarel 'Kasteel Wassenaar' van Willem van Bilzem. Een schilder van de kleur, het licht en de rust. Indrukwekkend qua architectonische weergave met een opvallende schaduwwerking. Groots opgezet met technische perfectie in zachte, zomerse pasteltinten. Peter van der Woude is vertegenwoordigd met 'Zomerregen'. Hij is bekend door zijn geweldig gevoel voor anatomie. Te bewonderen is zijn onvoltooide beeldschone dame onder de beschermende paraplu tijdens een zomers buitje. Josien ten Dijk imponeert met haar verschillende, kleurrijke 'grassen'; vrolijke sprietjes, die ook de beschouwer vrolijk stemmen. Elke keer opnieuw verbazen de HDR-foto's van Joop de Leeuw. Door middel van een nabewerkingsmethode bereikt hij een prachtig, dynamisch effect doordat de foto een ongekende diepte krijgt. Alle details komen in bijzondere kleuren naar voren. Hij fotografeerde in deze techniek de Betonfabriek Raalte. Gisela van der Peijl laat een werk zien met grote bewegingen, diepte en ruimte. Je herkent, opgenomen in een abstract geheel, een fraai vrouwelijk naakt. Een combinatie van abstractie met figuratieve elementen. Martin Sminia heeft met acryl en inkt in weinig penseelstreken een boerenschuur met kippenhoek op landgoed 'De Pol' weten weer te geven. Dat geldt ook voor zijn 'boertje'. In enkele rake lijnen of losse snelle penseelstreken met subtiele kleuraccenten legt hij vast wat hij ziet. Er is ook ceramiek, waaronder grappige voorstellingen en de houding van de liggende hond, gemaakt van serpetijn door Lucia Pau, wordt door elke hondenbezitter onmiddellijk herkend. Deze tentoonstelling is het bekijken en bewonderen waard. Geïnspireerd door mensen, dingen en gebeurtenissen, die een zachte remedie weten te vormen tegen het jachtige en stresserende leven van onze tijd.

Een kijkje door de panelen heen

voorstwijzer

Gemeentelijke informatie

Bussloo, De Vecht, Klarenbeek, Steenenkamer, Posterenk, Nijbroek, Terwolde, Teuge, Twello, Voorst, Wilp en Wilp-Achterhoek

gemeente voorst

gemeenteraad

■ Besluitenlijst raadsvergadering 7 juli 2014

Besluiten

Op 7 juli 2014 heeft de gemeenteraad besluiten genomen over de volgende onderwerpen:

- Verantwoording fractiebijdragen 2013 en 1e kwartaal 2014
- Wob-verzoek Stentor
- Benoeming Bert Visser als fractievertegenwoordiger voor PvdA-GroenLinks
- Bestemmingsplan Buitengebied, eerste herziening
- Bestemmingsplan Meester Zwiersweg, parkeerplaats AOC Oost
- Regionale Beleidsnota Inkoop Jeugd
- Regionale uitgangspuntennotitie inkoop Wet maatschappelijke ondersteuning 2015
- Preventie- en handhavingsplan alcohol
- Motie "Grond onder de voeten" van alle fracties over woningbouw in de regio Stedendriehoek
- Verslag ronde-tafelgesprekken 23 juni 2014
- Verslag informatieve beeldvormende bijeenkomst 18 juni 2014

Verworpen moties

- Motie van PvdA-GroenLinks "Social Return On Investment ook bij inkoop in het sociale domein"
- Motie van PvdA-GroenLinks "De cliënt centraal in de inkoop Wmo"

Informatie

Scan de QR code met uw tablet of smartphone om direct bij de besluitenlijst te komen op voorst.notudoc.nl.

Het audioverslag van de raadsvergadering van 7 juli 2014 is ook af te luisteren via voorst.notudoc.nl.

■ Hoe komt u in contact met de politiek in Voorst?

Om uw stem te laten horen kunt u de raadsfracties benaderen, meepraten in de ronde-tafelgesprekken of een brief of e-mail sturen aan de raad.

Vergaderingen en bijeenkomsten:

8 september 19.30 uur	Ronde-tafelgesprekken	gemeentehuis Twello
9 september 19.30 uur	Kennismaking / inloop Voorster politiek	fractieingang gemeentehuis Twello
15 september 19.30 uur	Raadsvergadering	gemeentehuis Twello

Zomerreces

De raad heeft reces van 12 juli t/m 29 augustus 2014.
De eerste ronde-tafelgesprekken na het reces zijn gepland voor maandag 8 september.
DE GEMEENTERAAD WENST U EEN HELE GOEDE ZOMER TOE !

Informatie

Scan de QR code met uw tablet of smartphone voor meer informatie over de raadsleden. Adres: Postbus 9000, 7390 HA Twello; e-mail: raad@voorst.nl, twitter: @RaadVoorst.

Met vragen kunt u terecht bij de raadsgriffier, Bernadette Jansen (0571) 27 92 17. Het is ook mogelijk om rechtstreeks met de raadsfracties contact op te nemen. De gegevens vindt u op internet: www.voorst.nl/gemeenteraad/raadsleden/

Via raad@voorst.nl kun u zich aanmelden voor de e-mail service raadsstukken. U ontvangt dan bij nieuwe agenda's van ronde-tafelgesprekken en raadsvergaderingen een e-mail met een directe link naar de vergaderstukken.

Bouw Beekzicht Twello gestart

Op de hoek Duistervoordseweg/Michiel de Ruyterstraat is gestart met de bouw van een supermarkt en 37 appartementen. Nikkels Bouwbedrijf voert de werkzaamheden uit in opdracht van corporatie IJsseldal Wonen en Jumbo Supermarkten. De bouw duurt ruim één jaar.

Overlast zoveel mogelijk beperken

Gezien de omvang en locatie van deze nieuwbouw hebben het bouwbedrijf, de corporatie en de gemeente afspraken gemaakt om de bouw in goede banen te geleiden en de overlast zoveel mogelijk te beperken. Uitgangspunten hierbij zijn dat de bouw zo min mogelijk inbreuk maakt op de leefbaarheid, de parkeervoorzieningen, de verkeersveiligheid en de bereikbaarheid van de woonomgeving, de winkels, de bedrijven en de overige voorzieningen in Twello- centrum en omgeving.

De gemaakte afspraken zijn:

- De afwikkeling van het verkeer in en om het centrum van Twello en het winkelcentrum ondervindt zo min mogelijk hinder van de bouwactiviteiten.
- De bouwmaterialen worden aangevoerd via de vaste rijroute Duistervoordseweg-Michiel de Ruyterstraat; via de laatste straat zullen de vrachtwagens de bouwlocatie verlaten.
- Het kruispunt Duistervoordseweg-Michiel de Ruyterstraat-Raccordement blijft altijd open. De verkeersafwikkeling en het uitzicht op het kruispunt worden niet beperkt door de opslag van bouwmaterialen, doeken op de afrastering of ander bouwmaterieel.
- De bouwmaterialen en bouwketen worden op het bouwterrein opgeslagen. Begane grond- en verdiepingsvloer worden gebruikt voor opslag van materialen.
- De ruimte aan de beekzijde van bewonerscomplex Beekzicht wordt ingericht voor het parkeren van dienstbusjes, bouwmaterialen en materieel.
- Langs de Michiel de Ruyterstraat komt een opstelplaats voor het lossen van materialen. Daarom zullen voetgangers gedurende de bouw ter hoogte van de bouwlocatie worden omgeleid naar het voetpad aan de overzijde van de Duistervoordseweg en Michiel de Ruyterstraat. De omleiding wordt met borden aangegeven. Voor het overige verkeer en de hulpdiensten blijven beide wegen toegankelijk.
- Als groot materieel geen andere opstelmogelijkheid heeft dan de openbare weg, wordt uit veiligheidsoverwegingen incidenteel de Michiel de Ruyterstraat tijdelijk en gedeeltelijk voor korte duur door de gemeente afgesloten. De gemeente zal de afsluiting tijdig kenbaar maken en de omleidingsroute met borden aangeven.
- Bouwpersoneel neemt geen parkeerruimte in beslag bestemd voor bewoners, bezoekers van winkels/Twello-centrum en overige voorzieningen in de omgeving. Tijdens de bouw parkeert het bouwpersoneel de auto uitsluitend op het openbare parkeerterrein bij sporthal Jachtlust.

Contact

Betrokken partijen realiseren zich dat de bouwactiviteiten van invloed zijn op de leefbaarheid, bereikbaarheid en verkeersafwikkeling en danken u op voorhand voor uw begrip. Met naleving van bovenstaande duidelijke afspraken en inspanningen willen de betrokken partijen eventuele overlast van de bouwactiviteiten tot een minimum beperken. Ervaart u desondanks hinder of heeft u goede tips? Neem dan contact op met IJsseldal Wonen, de heer J. Lambregts, telefoon (0571) 27 79 82, e-mail j.lambregts@ijsseldalwonen.nl of de gemeente Voorst, Wim Timmer,
telefoon (0571) 27 78 00, e-mail w.timmer@voorst.nl

Asbest eraf, Zonnepanelen erop

De landelijke stimuleringsmaatregel "Asbest eraf, Zonnepanelen erop" is nu ook opengesteld voor voormalig agrarisch ondernemingen en eigenaren van een voormalig agrarisch bouwblok. Bij het indienen van een subsidieaanvraag moeten zij kunnen aantonen dat de asbest zich bevindt op een (voormalig) agrarisch bouwblok. Aanvragers hebben de medewerking van hun gemeente nodig om dit te bewijzen.

Informatie

Meer informatie: www.voorst.nl en www.asbestvanhetdak.nl
Als u vragen heeft kunt u op werkdagen van 8.15 uur tot 12.15 uur contact opnemen met de balie VROM van de gemeente Voorst, telefoon (0571) 27 93 57

voorstwijzer

bekendmakingen

Week 29: 16-07-2014

De gemeente Voorst geeft alle officiële bekendmakingen in elektronische vorm volledig weer op www.voorst.nl en daarnaast in verkorte vorm in de Voorstwijzer. De ontvangen aanvragen en meldingen plus de (ontwerp)besluiten staan per rubriek geordend, indien mogelijk op adres. De algemeen verbindende voorschriften, beleidsregels, besluiten die niet tot een of meer belanghebbenden zijn gericht en beleidsnota's staan daarbij in het gemeenteblad. Kijk voor meer informatie op http://www.voorst.nl/actueel/bekendmakingen. Heeft u geen computer of internet? Neem dan contact op met de gemeente Voorst via telefoonnummer (0571) 27 99 11 of kom langs bij de receptie van het gemeentehuis.

Adres/Locatie	Onderwerp	Status	Nummer
Algemene plaatselijke verordening			
Klaproos in Klarenbeek	Buurtfeest op 6 september 2014 van 17.00 uur tot 24.00 uur	Vergunning verleend*	Z-14-01964_2014-30581
Beleid en regelingen			
Gemeente Voorst	Conceptverordening WMO	Bekendmaking	Z-14-02343_2014-31786
Gemeente Voorst	Conceptverordening Jeugd	Bekendmaking	Z-17-02343_2014-31783
Gemeente Voorst	Beleidsnotitie Sociaal Domein eigen regie, ondersteuning en vangnet	Bekendmaking	Z-14-02343_2014-31787
Gemeente Voorst	Regionale Uitvoeringsnota Jeugdzorg "Zorg voor onze Jeugd"	Bekendmaking	Z-14-02343_2014-31789
Omgevingsvergunning			
Bandijk 27 in Terwolde	Verbouwen woonboerderij	Aanvraag ontvangen	Z-HZ_WABO-2014-398
De Zanden (kad. TLO D 1483) in Teuge	Kappen veertien bomen	Vergunning gedeeltelijk verleend/ geweigerd*	Z-HZ_WABO-2014-198
Hallseweg 6 in Klarenbeek	Herbouwen woonboerderij	Vergunning verleend*	Z-HZ_WABO-2014-315
Het Wildezand 13 in Wilp	Herbouwen bijgebouw	Vergunning verleend*	Z-HZ_WABO-2014-302
J.R. Krepellaan 6 in Klarenbeek	Restaureren en renoveren van "Huize Klarenbeek"	Aanvraag ontvangen	Z-HZ_WABO-2014-395
J.R. Krepellaan 6 in Klarenbeek	Restaureren van "Huize Klarenbeek"	Ontwerp vergunning	Z-HZ_WABO-2014-071
Koningin Emmastraat 16 in Twello	Kappen kastanjeboom	Vergunning verleend*	Z-HZ_WABO-2014-371
Molendwarsstraat (kad. TLO E 602) in Twello	Bouwen bedrijfswoning	Aanvraag ontvangen	Z-HZ_WABO-2014-390
Neptunus 46 in Twello	Kappen tulpenboom	Aanvraag ontvangen	Z-HZ_WABO-2014-389
Polveensweg (kad. Voorst H 58) in Klarenbeek	Plaatsen betonsilo	Aanvraag ontvangen	Z-HZ_WABO-2014-401
Rijksstraatweg 218 in Teuge	Bouwen woning	Vergunning verleend*	Z-HZ_WABO-2014-274
Tiendijkenseweg (kad.) in Teuge	Bouwen van een twee-onder-één-kap woning	Aanvraag ontvangen	Z-HZ_WABO-2014-402
Veld en Weide 11 en 13 in Wilp	In gebruik nemen zorggebouw	Vergunning verleend	Z-HZ_WABO-2014-256
Voorsterklei (project Cortenoever) in Voorst	Plaatsen kwelscherm ter plaatse van de te realiseren waterkering ten behoeve van het project Cortenoever-Voorsterklei	Aanvraag ontvangen	Z-HZ_WABO-2014-392
Sloopmelding			
Bandijk 27 in Terwolde	Verwijderen asbesthoudend dakbeschot met onderliggende houten constructie	Melding ontvangen	Z-HZ_SLM-2014-397
J.R. Krepellaan 6 in Klarenbeek	Gedeeltelijk slopen van "Huize Klarenbeek"	Melding ontvangen	Z-HZ_SLM-2014-394
Tuindorp 27 in Terwolde	Verwijderen asbesthoudende delen schuurtje en beschoeiing in de tuin	Melding ontvangen	Z-HZ_SLM-2014-399
Wellenbergweg 2 in Voorst	Slopen stal en reservoir	Melding ontvangen	Z-HZ_SLM-2014-393
Zwarte Kolkstraat 49 in Wilp	Slopen diverse agrarische gebouwen	Melding ontvangen	Z-HZ_SLM-2014-400
Tijdelijke verkeersmaatregel			
Klaproos in Klarenbeek	Afsluiten voor alle verkeer op 6 september 2014 van 14.00 uur tot 24.00 uur: gedeelte parkeergelegenheid	Besluit genomen*	Z-14-01964_2014-30581
Verkeersbesluit			
De Bommerij in Twello	Realisering kentekengebonden gehandicaptenparkeerplaats	Besluit genomen*	Z-14-02214_2014-30201

* Tegen de genoemde toestemmingverlening door het college van B&W of de burgemeester kan een belanghebbende bezwaar indienen bij het college van burgemeester en wethouders (of de burgemeester, afhankelijk van degene die het besluit heeft genomen), Postbus 9000, 7390 HA Twello, binnen zes weken na de datum van verzending van het besluit aan de aanvrager.

Voor informatie over een besluit en de datum van verzending van het besluit kunt u bellen met (0571) 27 99 11. Omdat een bezwaarschrift geen schorsende werking heeft, kan tevens een verzoek tot een voorlopige voorziening worden gericht aan: de voorzieningenrechter van de Rechtbank Gelderland, afdeling Bestuursrecht, Postbus 9030, 6800 EM Arnhem.

■ Op maandag 21 juli 2014 vindt er een mandaatvergadering van de welstandscommissie plaats.

Plaats: gemeentehuis van de gemeente Voorst,
H.W. Iordensweg 17 te Twello.
Aanvang: 10.30 uur

De agenda (met daarin de lijst met te behandelen bouwplannen) wordt bekend gemaakt op de website van de gemeente Voorst (www.voorst.nl) en aan de balie Volkshuisvesting, Ruimtelijke Ordening en Milieu.

Conform artikel 12 van de Woningwet is deze vergadering openbaar. Indien u aanwezig wilt zijn, dan horen wij dat graag van u.

Het beoordelen van nieuwe aanvragen kost veel tijd. Houdt u er daarom rekening mee dat nieuwe aanvragen uiterlijk een week voor de mandaatvergadering moeten zijn ingediend.

De balie VROM is op werkdagen geopend van 8.30 uur tot 12.15 uur, telefoonnummer (0571) 27 93 37.

voorstwijzer

#VeranderingenVoorst: Jeugdwet, Wmo en Participatiewet

Inspraak op Beleidsnotitie Sociaal Domein

Voorst bereidt zich voor op nieuwe taken in 2015 op het gebied van de Jeugdwet, de nieuwe Wmo en de Participatiewet. De gemeente wordt verantwoordelijk voor alle jeugdhulp, de langdurige ondersteuning thuis en deelname aan de arbeidsmarkt. Deze terreinen noemen we ook wel het 'sociaal domein'. Projectleider Erik Molenaar licht de aanpak toe en gaat in op de Beleidsnotitie Sociaal Domein die vanaf morgen ter inzage ligt voor inspraak.

Wat verandert er voor inwoners?

"De ondertitel van de beleidsnotitie 'eigen regie, ondersteuning en vangnet' geeft de essentie aan. Het rijk draagt taken over aan de gemeente, maar we krijgen er minder geld voor. Dat betekent kiezen en anders organiseren. We zetten in op preventie, de eigen kracht van mensen en betere samenwerking tussen alle partijen. Om zo de zorg in de toekomst betaalbaar te houden."

Eigen kracht als het kan

"Wat verandert, is dat we straks eerst vragen 'wat kunt u zelf nog en wat kan uw netwerk doen.' In Voorst hebben we een hechte gemeenschap, veel mensen kennen elkaar. Begrijp me goed, het gaat niet om een groter beroep op toch al vaak overbelaste mantelzorgers. Wel willen we af van doorgeschoten hulpverlening en de versnipperde aanpak die vaak onnodig geld kost. Er komt meer ruimte voor wat we 'eigen kracht' noemen.
Hulp zit vaak ook in kleine dingen. Zoals 1x per week boodschappen doen voor iemand in de buurt, waardoor die makkelijker zelfstandig kan blijven wonen. We kijken ook meer naar wat iemand zelf kan bijdragen, ook financieel. Neem de regeling 'Compensatie Eigen Risico' van uw zorgverzekering. Uit onderzoek weten we dat een deel terecht komt bij mensen die niet eens merken of ze 99 euro op hun rekening krijgen. Dat is nooit de bedoeling geweest."

Vangnet als het moet

"Niet iedereen redt het op eigen kracht of met vrijwillige hulp. Als professionele ondersteuning nodig is, organiseren we dat samen met zorg- en welzijnsinstellingen, huisartsen, cliëntenorganisaties, scholen, enz. Daarom zijn we ook een pilot gestart om nu al in de praktijk te leren hoe we het beste kunnen samenwerken. Voor de duidelijkheid: de gemeente is geen zorgverlener. We kopen vanuit onze regierol hulp, ondersteuning en zorg in. Wat lokaal kan regelen we in Voorst, anders werken we samen met de gemeenten in onze regio, zoals bij jeugdzorg."

Wat staat in de Beleidsnotitie Sociaal Domein?

"Hierin staat hoe we de invoering van de Jeugdwet, Wmo en Participatiewet in 2015 vorm geven. Het is enerzijds een uitwerking van de eerdere Kadernota Sociaal Domein, anderzijds benoemt de notitie een aantal onderwerpen voor nadere uitwerking. Ik begrijp dat iedereen zo snel mogelijk duidelijkheid wil. Maar het is een ontwikkelproces, waarin stap voor stap zaken duidelijker worden. Je wilt het zorgvuldig doen en kunnen leren van de pilots die we nu uitvoeren, dat kan niet als we nu alles dicht timmeren. De komende weken belichten we in het Voorster Nieuws steeds een ander onderdeel uit de Beleidsnotitie. Eerst de Jeugdwet, dan de Participatiewet, de nieuwe Wmo en daarna de toegang tot voorzieningen."

Waarom zijn er ook drie andere beleidsstukken?

"Het zijn veel stukken. Omdat voor jeugdhulp intensief wordt samengewerkt met acht gemeenten is hiervoor een aparte regionale uitvoeringsnota gemaakt. 'Zorg voor Jeugd' gaat in op toegang tot jeugdhulp en de budgetten. De verordeningen Jeugd en Wmo zijn nodig, als juridische basis. Hierin staat onder welke

voorwaarden men aanspraak op voorzieningen kan maken. De verordening Participatie komt later, omdat de Participatiewet gefaseerd wordt ingevoerd."

Inspraak in de zomerperiode?

"De planning vanuit het Rijk is dwingend helaas. Omdat het een vakantieperiode is, organiseren we de inspraak anders. Niet een eenmalige informatiebijeenkomst maar acht keer een spreekuur. Iedereen die vragen heeft of toelichting wil is welkom." De toelichting over inspraak leest u links onderaan op deze pagina.
Op www.voorst.nl staat meer informatie over alle beleidsstukken.

gemeente voorst

Brief van CAK gehad?

Wie vanuit de regeling 'Compensatie Eigen Risico' (CER) voorheen 99 euro heeft ontvangen, heeft een brief gekregen van het CAK (Centraal Administratie Kantoor). Daarin staat dat het Rijk de regeling afschaft. Compensatie verloopt nu via de gemeenten maar zij krijgen hiervoor een beperkt deel van het budget van het Rijk. Gemeente Voorst gaat de compensatieregeling waarschijnlijk focussen op de minima. Als u de antwoordkaart bij de CAK brief instuurt, mag het CAK uw gegevens aan de gemeente Voorst overdragen zodat wij u eind 2014 over de nieuwe compensatieregeling kunnen informeren. Kijk voor meer informatie op www.voorst.nl

Inspraakreacties vòòr 14 augustus

Van 17 juli tot 14 augustus 2014 kunt u inspreken op vier beleidsstukken over de nieuwe taken van Voorst in 2015. Dit zijn de lokale 'Beleidsnotitie Sociaal Domein', de 'Regionale uitvoeringsnota Zorg voor Jeugd', de 'conceptverordening Jeugd' en de 'conceptverordening Wmo'. Alles ligt bij het gemeentehuis ter inzage en staat op de site. Schrijf een brief aan het college van B&W of mail gemeente@voorst.nl voor een inspraakreactie.

Spreekuur voor vragen

Voor toelichting of vragen bent u welkom op het speciale spreekuur, maandag tussen 09.00 en 10.30 uur en woensdag tussen 16.00 en 17.30 uur in het gemeentehuis. Vanwege de vakantieperiode is er geen informatiebijeenkomst maar acht keer een spreekuur vanaf maandag 21 juli tot en met woensdag 13 augustus 2014. U kunt hiervoor een afspraak maken via: telefoon (0571) 27 92 02 Geja Rozeboom of gewoon vrij inlopen.

voorstwijzer

Ontwerp herinrichting Wilp en Twello is definitief

De plannen voor de herinrichting van Wilp en Twello zijn uitgewerkt tot een definitief ontwerp (DO) en op 20 mei 2014 goedgekeurd door het college van B&W. Er wordt nu gewerkt aan het besteksgereed maken van de werken aan de Smittenbergstraat in Wilp en de Korenmolenweg en Penninksweg in Twello. Hierna volgt de aanbesteding om vervolgens de werkzaamheden in het najaar uit te voeren. De definitieve ontwerpen zijn te bekijken op www.voorst.nl

Reacties op de inrichtingsplannen

In april 2014 lagen de inrichtingsplannen ter inzage. Bewoners en belanghebbenden konden hierop reageren. De ontvangen reacties zijn beoordeeld en afgewogen op hun haalbaarheid en al dan niet verwerkt in het ontwerp.

- Smittenbergstraat: Hierop zijn enkele reacties ontvangen over de bereikbaarheid van percelen tijdens de uitvoering en over het groen. Dit heeft geleid tot een kleine aanpassing van het ontwerp.
- Korenmolenweg: Hierop zijn reacties ontvangen met bedenkingen van bewoners over de grootte en de plaats van de wegversmallingen met groen. In het ontwerp zijn de plantvakken nu korter gemaakt en ook de plaats van het meest oostelijke plantvak is aangepast.
- Penninksweg: In overleg met de bewoners is het aantal parkeerplaatsen in het plan uitgebreid.

Informatie

De definitieve ontwerpen (DO) staan op www.voorst.nl. Als u vragen heeft dan kunt u contact opnemen met de gemeente Voorst, Cecile van der Linden telefoon (0571) 27 93 94 of Henk Bolderman (0571) 27 93 72. Als de aannemer bekend is worden aanwonenden en belanghebbenden, vooruitlopend op de uitvoering, persoonlijk per brief geïnformeerd over de werkzaamheden, bereikbaarheid en fasering van het werk.

Gezamenlijke aanpak identiteitsfraude

De gemeente Voorst gaat in samenwerking met andere gemeenten, Vreemdelingenpolitie Oost-Nederland, Koninklijke Marechaussee, Immigratie- en Naturalisatiedienst, Openbaar Ministerie en Dienst Wegverkeer identiteitsfraude voorkomen en bestrijden. Met behulp van het samenwerkingsconvenant kan er vrijwel onmiddellijk gereageerd worden bij pogingen tot identiteitsfraude.

Publiekszaken is poortwachter

In toenemende mate wordt identiteitsfraude gepleegd. Onjuiste inschrijvingen in de Basisregistratie Personen (BRP) vormen een deel van deze fraude. De BRP is de aangewezen registratie van persoonsgegevens voor de gehele overheid.
De afnemers, zoals het UWV en de belastingdienst, zijn verplicht deze gegevens voor juist aan te merken. Gaat het mis bij de inschrijving in de BRP, dan ondervinden de afnemers daar hinder van. Daarmee is publiekszaken een belangrijke poortwachter bij het tegenhouden van identiteitsfraude. Met het samenwerkingsconvenant kan indentiteitsfraude nu effectiever aangepakt worden.

Informatie

Meer informatie: www.voorst.nl. Het convenant met de stukken liggen ter inzage bij Publiekszaken in het gemeentehuis te Twello.

gemeente voorst

Postbus 9000 – 7390 HA Twello – H.W. Iordensweg 17 – 7391 KA Twello – T. 0571 – 27 99 11 – www.voorst.nl – gemeente@voorst.nl

Openingstijden diverse balies
ma. t/m vrij. 08.30 – 12.15 uur
Openingstijden Burgerzaken
ma. t/m vrij. 08.30 – 14.00 uur & ma. avond 17.00 – 20.00 uur

Afhalen paspoort/ID-kaart/rijbewijs
ma. 08.30 – 20.00 uur
di. t/m do 08.30 – 16.00 uur
vrij. 08.30 – 14.00 uur

www.twitter.com/gemeente_voorst
www.facebook.com/gemeentevoorst

Afscheid voorzitter Dorpsfeesten Twello

Marcel de Graaf en Yvette de Winter

TWELLO.- Op zaterdag 4 juli j.l. heeft het bestuur van Dorpsfeesten Twello (DT) officieel afscheid genomen van haar voorzitter Marcel de Graaf. Marcel was tot 1 januari j.l. voorzitter, in de maanden daarna heeft hij zich ingezet voor de vrijwilligers en het kinder- en jeugdprogramma tijdens het Koningsfeest. Na zes jaar heeft hij te kennen gegeven dat het tijd is om DT te verlaten en nieuwe uitdagingen aan te gaan. Marcel heeft zich de laatste jaren met bevlogenheid en enthousiasme ingezet voor Dorpsfeesten Twello. Hij heeft vele ondernemers, verenigingen en vrijwilligers verbonden met DT. Mede door zijn inzet is ons motto 'voor Twello, door Twello' tijdens de feesten tot uitdrukking gebracht. Namens het bestuur bedankte de huidige voorzitter, Yvette de Winter, hem van harte voor zijn jarenlange inzet.

Geslaagd fietstocht BAZO

Geslaagde fietstocht BAZO met leuke opdrachten.

KLARENBEEK.- Buurtvereniging BAZO zette traditioneel, wederom, een pracht fietstocht uit van dertig kilometer. Het werd een pracht tocht in mooie landschappen met veel wind en wolken. Gelukkig bleef het droog voor de enthousiaste fietsers.

De rit begon richting 'Woldhuis'. Op de Bottenhoekseweg werden de peddelaars opgewacht voor de eerste rustplaats, met drinken en wat lekkers. Aldaar werd nog één doddelspel gerold om de aantal ogen te laten noteren. Onderweg werden er ook leuke vragen gesteld. De weg vervolgde richting Teuge naar het vliegveld dat nu Teuge Airport heet. Even wat vliegtuigjes gespot en verder door het mooie natuurgebied, het Weteringse Broek, via de Holthoevesestraat waar de enthousiastelingen werden verrast met wederom wat lekkers en drinken en aansluitend richting het Hooiland, Gebouw Samuel, het eindpunt. Daar wachten en gezellig napraten totdat iedereen binnen was, veelal onder het genot van een drankje. De uitslag was: 1. Mevrouw Onvlee, 2. A. Loohuis en 3. Y. Weppelink. De poedelprijs ging naar A Veldhuis. Al met al een geslaagde middag.

Team 'De Zaaier' bedankt vrijwilligers

TEUGE.- Afgelopen woensdag heeft het team van basisschool De Zaaier al haar vrijwilligers bedankt. De Zaaier heeft in het afgelopen schooljaar weer veel hulp gehad van ouders/verzorgers en vrijwilligers uit het dorp. Vanuit het project jong leert oud en oud leert jong is er een geweldige verbinding gekomen tussen het dorp en de school. Onze dorpscontactpersoon Marianne Wieggers heeft hiervoor de basis gelegd. Alle aanwezigen hebben een dankwoord en een zonnebloem van de directeur, Jan-Willem Stegeman, ontvangen.

Actie

C1000

www.C1000.nl

Filetlappen
kilo 7.98

Varkenssteak
kilo 7.98

Gemarineerde schouderkarbonade
kilo 5.49

500 GRAM

C1000 Rundergehakt
500 gram

~~2.99~~

1.99
kilo 3.98

C1000 Schouderkarbonades
varkensvlees
500 gram

~~2.99~~

2.25
kilo 4.50

Alle karnemelk
alle combinaties mogelijk

2e HALVE PRIJS

Bij de kassa krijgt u 25% korting op de totaalprijs.

Heineken bier
krat 24 flesjes
à 300 ml

~~13.99~~

9.49
liter 1.32

C1000 Vastkokende aardappelen
zak 5 kilo

~~4.99~~

2.99
kilo 0.60

C1000 Galia of cantaloupe meloen
per stuk

~~1.99~~ – ~~2.29~~

0.99

Heineken 6-pack
set 6 blikjes à 330 ml

~~4.95~~

3.69
liter 1.86

Uw Eigen Bakker stokbrood
wit, tarwe, meergranen
of rustiek
per stuk

25% KORTING

Binnendijk Twello – Duistervoordseweg 11 • Tel. (0571) 28 78 20 ma t/m za 08.00 - 21.00 open

Week 29 2014

Aanbiedingen zijn geldig van woensdag 16 t/m dinsdag 22 juli 2014. Acties gelden uitsluitend voor de in de winkel aanwezige varianten. Aanbiedingen zijn niet bestemd voor grootverbruikers en/of wederverkopers. Op de aanbiedingen waarbij OP=OP staat vermeld, is onze actiegarantie niet van toepassing. Deze zijn uitsluitend geldig zolang de voorraad strekt. Voor alle producten in deze advertentie geldt maximaal 4 dezelfde aanbiedingen per klant. Prijswijzigingen, drukfouten en uitverkocht voorbehouden.
C1000 B.V., Databankweg 26, 3821 AL Amersfoort.
Kijk voor onze aanbiedingen ook op: www.C1000.nl

‹ 25 jaar? laat je legitimatie zien!
‹ 18 jaar verkopen wij geen alcohol
NIX18

Slim bezig. C1000

Actie

C1000

C1000 Witlof
500 gram

0.49
kilo 0.98

~~0.89~~

C1000 Kipkrokant-schnitzels
gekruid
500 gram

3.49
kilo 6.98

~~4.99~~

C1000 Koffiepads 36 stuks
alle varianten
per zak
m.u.v. C1000 Basis

~~2.75~~ – ~~2.81~~

1.79

Coca-Cola of Fanta 1 liter
alle varianten
per fles

0.99

~~1.51~~

Unox soep in zak 570 ml
alle varianten
alle combinaties mogelijk

3.00
liter 2.63

~~3.86~~ – ~~5.38~~

Alle rollen snoep
3 sets à 3-5 rollen
alle combinaties mogelijk
OP=OP
Deze actie is alleen geldig op setverpakking

2+1 GRATIS

Dash of Dreft wasmiddel grootformaat
alle varianten
flacon 2,82 of 3,28 liter
of pak 2,86 kilo
OP=OP

50% KORTING

Alle Martini
fles 500 ml,
750 ml
of 1 liter
OP=OP

25% KORTING

Bij de kassa krijgt u 33,34% korting op de totaalprijs

GRATIS Disney SPAARZEGEL BIJ ELKE €10

© Disney 2014

Binnendijk Twello – Duistervoordseweg 11 • Tel. (0571) 28 78 20 ma t/m za 08.00 - 21.00 open

Week 29 2014
Aanbiedingen zijn geldig van woensdag 16 t/m dinsdag 22 juli 2014. Acties gelden uitsluitend voor de in de winkel aanwezige varianten. Aanbiedingen zijn niet bestemd voor grootverbruikers en/of wederverkopers. Op de aanbiedingen waarbij OP=OP staat vermeld, is onze actiegarantie niet van toepassing. Deze zijn uitsluitend geldig zolang de voorraad strekt. Voor alle producten in deze advertentie geldt maximaal 4 dezelfde aanbiedingen per klant. Prijswijzigingen, drukfouten en uitverkocht voorbehouden. C1000 B.V., Databankweg 26, 3821 AL Amersfoort.
Kijk voor onze aanbiedingen ook op: www.C1000.nl

‹ 25 jaar? laat je legitimatie zien!
‹ 18 jaar verkopen wij geen alcohol
NIX18

Slim bezig. C1000

Voorst Wereld wijd

Voorst Wereldwijd. Deze rubriek is bestemd voor kerken, verenigingen, politieke partijen, particulieren die iets te melden hebben dat de grenzen van de gemeente Voorst overstijgt of dat betrekking heeft op kerkelijke, religieuze en spirituele zaken. Idee n, suggesties, bijdragen naar info@voorsternieuws.nl of palme060@gmail.com

Commissie vraagt parochianen Martinuskerk Twello suggesties kerkversiering

De kerk van Duistervoorde heeft een commissie Kerkversiering.**De parochianen van de Martinuskerk van Duistervoorde hebben zich tijdens het jubeljaar ter gelegenheid van het 125 jarig bestaan van de kerk 2013, niet onbetuigd gelaten. De stichting Lustrum commissie 125 jaar Martinuskerk sloot haar boeken met het batige saldo van 6500 euro, ten behoeve van het aanbrengen van versiering in de kerk. De parochianen worden opgeroepen met voorstellen te komen. Om een klein deel van deze meevaller te besteden aan een goed doel is nog niet overwogen. De commissie Kerkversiering bestaat uit Willy Hafkamp, voorzitter en de leden Trees Haagen en Freddy Scholten.**

Neogotische kerk uit 1887 gebouwd door architect Gerard te Riele ter vervanging van het eerder afgebroken kerkje. De kerk werd gebouwd op de plaats van het voormalige koetshuis van het Huis Duistervoorde. De geschiedenis van de St. Martinuskerk is nauw verbonden met het naastgelegen huis Duistervoorde. Na de reformatie bleven de adellijke families die het huis Duistervoorde bewoonden katholiek. Het huis fungeerde lange tijd als schuilkerk voor de katholieken uit de omgeving. Omstreeks 1800 werd een kerkje gebouwd met een strodak, op de plek waar nu de begraafplaats is. In 1887 werd voor het huidige kerkgebouw de eerste steen gelegd. Deze neogotische kerk werd ontworpen door architect Gerard ter Riele. Een aantal van de originele ramen werd in de Tweede Wereldoorlog verwoest. In 1966 werd het interieur drastisch gerestaureerd en een groot deel van het interieur werd verwijderd, waaronder de preekstoel. In 1980 werden veel details weer in ere hersteld.(Google).

De restauratie

In 1966 sprak men nog van restauratie, toen het interieur gesloopt werd. Had de tijd van euforie dat door de Kerk ging, het resultaat van het Tweede Vaticaans Concilie (1962-1965), bijeengeroepen door de onvergetelijke paus Johannes de 23ste, die 'de ramen van de kerk open zette'. Het werd de tijd van het aggiornamento, het bij de moderne tijd brengen van de Kerk. Een van die reacties op de 'frisse wind'was de windhoos die op het interieur van de kerkgebouwen werd losgelaten. Zelfs Duistervoorde, nou niet echt een laboratorium om met nieuwe ideeën te experimenteren, ging men met houweel de kerk'bij de tijd' brengen. Met het bevrijden van de knellende banden rond ziel en zaligheid hoorde toen ook de Beeldenstorm. In de jaren tachtig begon pastor Jan Peeters de kerk voorzichtig aan te kleden. De kerk kreeg haar Mariakapel, de kruiswegstaties ,het wondermooie priesterkoor, de historische fronten van de biechtstoelen en het klokje in de angelustoren.

De commissie

Bouwkundige Willy Hafkamp hoopt dat parochianen ideeën aandragen voor de verfraaiing van de kerk. Zelf is de commissie o.a. op zoek naar beelden van Franciscus en Clara, de naamgevers aan de nieuwe parochie, welke is ontstaan na de fusie van de 8 kerken waarvan er vijf worden gesloten. De commissie zal daarom een bezoek brengen aan het depot van het aartsbisdom, waar alle tributen uit kerken staan opgeborgen. De restauratiegeschiedenis van de Martinuskerk is interessant en zeker als Hafkamp aan de hand van foto's laat zien hoe de kerk er uitzag na de restauratie in 1930. Dat waren dan wel de crisisjaren, maar die zijn de kerk blijkbaar voorbijgegaan, constateert hij nuchter.

De vraag of de hele kerk niet is terug te restaureren vindt hij voorlopig geen optie. Het weghalen van de verflagen om zo de oude kleuren weer te voorschijn te halen kost kapitalen (niet realistisch in deze tijd van recessie) Het gaat nu in eerste instantie om het vrijgekomen bedrag zo goed mogelijk te besteden waarvoor het bedoeld is. Ideeën en suggesties mailen naar whafkamp@concepts.nl.

(Wiel Palmen)

Ingezonden

Stel je Voor(st)

Vooral voor inwoners van de kleinere kernen in onze gemeente was het een tijdje geleden geen fijn nieuws: de gemeente mag van de provincie maar zeer beperkt nieuwe huizen bouwen. En met de al geplande nieuwbouwprojecten in Twello en Teuge zou het quotum wel ongeveer op zijn. Heel slecht nieuws dus voor de kleine kernen. Wij vinden dat de leefbaarheid in de kleinere kernen een hoge prioriteit heeft. Geen nieuwe woningen betekent bijvoorbeeld ook een verdere verschraling van de kernen en ook geen aanwas voor de scholen die het toch al moeilijk hebben. Bovendien: wij van D66 denken dat de gemeente heel goed zelf kan bepalen waar wat voor soort woningen nodig zijn, en dat de provincie die rol dus ook aan de gemeente moet overlaten.

Gelukkig vindt het college van B&W dit ook. Het had al aangekondigd zich flink te zullen inspannen om de provincie ervan te overtuigen dat de gemeente naar behoefte en kwaliteit wil kunnen bouwen. Wat dan hopelijk tot meer en niet minder woningen in het quotum zal leiden.

In de laatste vergadering van de gemeenteraad voor de zomervakantie bleek dat de gehele raad wat dat betreft achter het college staat. D66 had het initiatief genomen tot een motie, en die is in de raadsvergadering door álle partijen in de raad medeondertekend. Met een motie kun je het college om een boodschap sturen: college, ga nou samen met de Gelderse gemeenten in de Stedendriehoek de provincie ervan overtuigen dat wij als gemeenten zelf wel kunnen bepalen hoe we bouw en verbouw naar behoefte en kwaliteit realiseren. En dat er mogelijk meer woningen aan ons quotum worden toegevoegd. In dit geval een boodschap die het college goed uitkomt. Want dat is dus wat zo'n raadsbrede motie doet: het college een extra steuntje in de rug geven, richting de provincie. We hopen allemaal dat de actie succes zal hebben!

Wij, de raad, gaan er nu even tussenuit, maar we zitten niet stil. Een ander groot thema staat voor de deur: de drie transities (overgang van verantwoordelijkheid ervan naar de gemeente): de Participatiewet, de transitie van de Jeugdzorg, en overheveling AWBZ-begeleiding en persoonlijke verzorging naar Wmo. De eerste stappen zijn gezet, de spannendste volgen nog. Werk aan de winkel in vakantietijd dus.

Ik wens u een hele fijne vakantie, en tot in september.

Frank Willem Hogervorst
Fractie D66 Voorst
f.hogervorst@voorst.nl

Historisch hart van Voorst opent de deuren

In het Dorpshuis behalve een drankje ook een mini-rommelmarkt met leuke zomerspulletjes en boeken/ tijdschriften voor de vakantie!

VOORST.- Zaterdag was er opnieuw een inloopconcert in de prachtige kerk van Voorst. Dit keer een optreden met Gert Oldenbeuving - orgel samen met Breunis van Wolfswinkel - hoorn. In een muisstille kerk voerden zij samen een stuk uit van G.P.Teleman. Een verrassende harmonie tussen beide instrumenten. Hierna volgde een prachtige orgelsolo van dezelfde componist.

Vervolgens vertolkten zij samen muziek van J.B. Lully, G. Tartini en C. Saint-Saëns. Ademloos luisterden de bezoekers en romantische gevoelens kwamen bij deze muziek boven borrelen. Na opnieuw een orgelsolo van J. Stanley volgde een gezamenlijke afsluiting van Teleman. Een concert wat zeer de moeite waard was.

Zaterdag aanstaande om 14.00 uur is de kerk weer open, met om 15.00 uur opnieuw een concert. Dit maal met Maarten Romkes - tenor en Gert Oldenbeuving orgel.

Weet u hoe heerlijk het is om even tot jezelf te komen uit de hectiek van alle dag in een sfeervolle kerk en weg te dromen bij prachtige muziek?

De toegang is gratis, een vrijwillige bijdrage voor de gemaakte kosten en het in stand houden van de "Dorpskerk" is natuurlijk welkom.

"Hier is een stoel voor wie moe is, hier is hoop voor wie verdwaald is." Komt u ook meegenieten?

Ook in het Dorpshuis kunt U vanaf 13.00 uur terecht voor een drankje en snuffelen naar diverse leuke spulletjes waarvan de opbrengst voor RESKEVO, het onderhoudsfonds van de Dorpskerk is.

Info: www.kerkvoorst.nl

Twee jubilarissen bij 'Zanglust'

EMPE.- Vorige week donderdag heeft Dameskoor 'Zanglust' het seizoen afgesloten met een gezellige avond bij de Harmonie in Laag Soeren. De dames hebben heerlijk gegeten van het warm en koud buffet. Voor twee dames was er nog een extra verrassing, Jenneke Reinders en Alie Boesveld werden door voorzitster Monica Lievenstroo gehuldigd voor hun 35-jarig lidmaatschap. Beide dames ontvingen een glazen bokaal met inscriptie en een mooie bos bloemen. Vindt u het ook leuk om te zingen en houdt u van gezelligheid, komt u dan gerust eens luisteren naar ons koor op de repetitieavond. We beginnen weer op 28 augustus om 19.30 uur in 't Oortveld te Empe. Onze jaarlijkse uitvoering vindt dit jaar plaats op zaterdagmiddag 8 november, voor u zal toneelvereniging Ernst en Luim uit Ugchelen het blijspel 'Geld speelt geen rol' voor u presenteren. Een datum om dus alvast in uw agenda te noteren. De dames van het koor wensen u allen een fijne en zonnige vakantie toe.

Jenneke Reinders en Alie Boesveld

Zintuigen op reis tijdens Summer Event

Moeders en dochters op stap

TWELLO.- Direct bij aankomst word je overvallen door een bedrijvigheid die zich het best laat omschrijven als een bijenkorf in volle productie. De inspanning van Etos Monique en omliggende bedrijven loont. Het eerste Summer Event is een geslaagd gebeuren. Alles is prima georganiseerd en er is zondermeer sprake van uitspanning na inspanning op deze avond.

Op deze speciale verwen- en beleefavond wordt Twello op een nieuwe agenda gezet: de verwen- en beleefagenda. Een zeer gevarieerd aanbod aan diensten en artikelen maakt deze happening tot een groot succes. Niet alleen productervaring, maar ook veel info, plus veel dorpse gezelligheid met een hapje en drankje. Kortom: een succesvolle poging om vriendinnen, moeders en kinderen naar het hart van Twello te lokken. De gezellige dorpssfeer verleent het geheel extra cachet. Iedereen is op ontdekkingsreis en in opgetogen stemming. Een steengoed concept voor jong en oud in een leuke en ongedwongen sfeer en laagdrempelig.

Inge verwelkomt iedereen aan de ingang van Etos Monique met het beloofde verrassingstasje, dat door andere deelnemers telkens wordt aangevuld.
En bij een ontvangst hoort ook een bruisend en verfrissend drankje. Daar zorgt Gall & Gall voor en vult de glazen met alcoholvrije rosé en een framboosje.
Binnen is er een leuk hoekje ingericht met kleding van Nikki's. Na inlevering van een waardebon verleent de kledingzaak tot 18 juli 10% korting op de gehele collectie.

Perfect Touch laat bezoekers kennis maken met de PinPointe nagellaser als oplossing voor onaangename kalknagels. Bovendien kan men tot 1 september genieten van verschillende gratis behandelingen. Op diverse plekken kan men kennis maken met de meest uiteenlopende producten. Het is insmeren, uitproberen, voelen, ruiken en proeven, alle zintuigen worden aangesproken. Een heuse ontdekkingsreis en groot en klein geniet.

Diva geeft leuke tasjes weg en folders. De bezoekers worden geattendeerd op het feit, dat de zaak op 29 augustus de zaak na verhuizing heropend en men 10% op de nieuwe collectie kan verwachten.
Er is onmiskenbaar sprake van een gezellige avond met af en toe een regendruppel en veel aanbod en keuze; allemaal ingrediënten die deze avond succesvol maken.

Alcoholvrije ros bij aankomst

De totaalinstallateur uit uw regio voor particulieren en bedrijven!
Gas - Water - Sanitair - Dakwerken
Elektra - Centrale Verwarming
Service en Onderhoud
Lid van UNETO-VNI
VAN NIEL INSTALLATIETECHNIEK BV
Prins Bernhardstraat 8 • 7391 DL Twello • 0571 - 271976
info@vannieltwello.nl • www.vannieltwello.nl

samen met u trimenzo

Samen met u

Trimenzo zoekt vrijwilligers

Heeft u nog tijd over en wilt u iets voor een ander betekenen? Dan bent u bij Trimenzo van harte welkom. Wij zijn altijd op zoek naar vrijwilligers die hun talenten en/of hobby willen inzetten ten behoeve van onze cliënten.

Een aantal voorbeelden hiervan:
- Is uw hobby tuinieren en wilt u met één of meerdere cliënten gaan zaaien, stekken en een tuintje onderhouden? Dan willen wij graag kennis met u maken.
- Bent u handig met timmerwerk? Onze cliënten willen graag eens samen met u aan de slag om een paar plantenbakken te maken of een vogelhuisje.
- Bent u goed in koken of bakken? Deel uw passie en uw recepten met onze cliënten.
- Houdt u van wandelen? Dan kunt u met een cliënt (in een rolstoel) een heerlijke wandeling maken.
- Bespeelt u een instrument of zingt u graag? Onze cliënten willen graag samen met u genieten van muziek.
- Houdt u van gezelligheid? De bewoners van de verpleegafdelingen Kleinschalig Wonen in de Martinushof, vinden het fijn wanneer u deel wilt uitmaken van hun dagbesteding. Bijvoorbeeld door samen de krant te lezen, te wandelen, te koken of gewoon gezellig te praten. Hier zijn nog veel vrijwilligers voor nodig.
- Vindt u het leuk om anderen te helpen? In de centrale hal van het prachtige nieuwe Grotenhuis is een kleine winkel met allerhande producten waar bewoners hun dagelijkse boodschappen halen. Uw hulp is hier van harte welkom, evenals bij de receptiebalies van de Benring en Het Grotenhuis.

Uw inzet voor onze cliënten kan voor een bepaalde periode zijn, maandelijks, wekelijks of eenmalig. Dit gaat altijd in overleg.

Voor meer informatie kunt u contact opnemen met een van de coördinatoren vrijwilligerswerk:
de Benring: Diana Kruitbos
(dkruitbos@trimenzo.nl)
het Grotenhuis: Driesje Draaijer
(ddraaijer@trimenzo.nl)
de Martinushof: Ineke Ros
(iros@trimenzo.nl)

U kunt ook telefonisch contact met hen opnemen via ons algemene nummer: (0571) 28 36 00.

Onze wijkteams staan 24 uur per dag klaar voor verpleging en verzorging bij u thuis.

Wilt u een afspraak maken met één van onze wijkverpleegkundigen? Bel: (0571) 28 05 30

www.trimenzo.nl

Samen met u

@Trimenzo
facebook.com/Trimenzo
www.trimenzo.nl

Het Apeldoorns Prehistorisch Spel

Groep zeven De Kleine Wereld verblijft drie dagen in IJzertijd

TWELLO/APELDOORN.- Groep zeven van De Kleine Wereld heeft afgelopen week drie dagen in de IJzertijd vertoefd. De kinderen maakten een tijdreis naar 500 voor Chr. Zij deden dat op 'Haps', een IJzertijddorp in de bossen nabij Apeldoorn. Tijdens dit project ervaren de kinderen hoe het is om in de IJzertijd te leven. Om aan de basisbehoefte (eten) te kunnen voldoen moet er heel wat gebeuren: hout hakken (met echte bijlen), vuren onderhouden, brood bakken, graan malen, groente snijden voor de overheerlijke soep, schapen hoeden en speren maken.

Kennismaken met de Prehistorie

Het project startte al zes weken van te voren. De kinderen en de begeleiders maakten op school al een eigen jack (van jute) en een drinkbeker van klei. De meester vertelde tijdens de geschiedenislessen over het leven in de prehistorie.

2500 jaar terug in de tijd

Afgelopen maandag passeerden de kinderen een tijdshek vlak bij Berg en Bos en maakten zo een stap van 2500 jaar terug in de tijd. Ze werden verwelkomd door Jan de Kroes onze projectleider die hen de weg wees naar het dorp. Daar aangekomen moesten er nog heel wat zaken geregeld worden. De taken werden verdeeld over de verschillende 'families' en hun familiehoofden (begeleiders). Er waren vier families met elk hun eigen naam: De Neandermeisjes, De Gouden Appels, De Gekleurde Zonnestralen en de Roze Mammoeten. Er moest vuur worden gestookt, soepgroenten gesneden en brood worden gebakken. Een vierde familie hoedde de schapen op de boswei. Dezelfde avond genoot iedereen van de heerlijke soep en zelfgebakken (vers!) brood.

Spoken en griezels

Later op de avond was het reuze spannend in het bos rondom het Hapsdorp. Het spookte en het griezelde er. De kinderen werden het donkere bos ingestuurd om allerlei opdrachten uit te voeren. Dit naar aanleiding van een verhaal die hen op school was verteld. De ouders van de kinderen verzorgden dit spel. De volgende dag verliep bijna identiek behalve dat de hemel vreselijk moest 'huilen'. Die middag maakten de kinderen offers voor het offerfeest. Deze mocht je vervaardigen tijdens de vier workshops: houtbewerken, wol weven en smeden. De vierde workshop was pannenkoekenbakken. De offers die men hier maakte verdwenen echter in de magen. 's Avonds was dan het uiteindelijke offerfeest. De werkstukjes van die middag verdwenen in het vuur. De kinderen mochten op dat moment ook een wens doen. Dit alles was bedoeld om de goden Wodan, Donar en Freya gunstig te stemmen. Na afloop was het feest. Er werden kippenvleugeltjes geroosterd boven het vuur en er werd 'hapswijn' (ranja) gedronken. De volgende ochtend was het vroeg op. De haan was de wekker. De spullen en slaapzakken werden ingepakt voor de terugreis naar het land van de 'warmwaterbronnen' (douches). Maar voor het zover was moesten eerst de akkers worden ingezaaid. Daarbij werd behalve graan ook de as van het offervuur toegevoegd. Bij het afscheid van het dorp kreeg iedereen nog een flinke streep leem op zijn/haar wang gesmeerd ten teken dat je vanaf dat ogenblik een echte Hapsburger bent. Het was voor zowel de kinderen als de begeleiding een onvergetelijke ervaring.

Pitch&Putt Golf Bussloo
Minigolf USA
Sportief plezier voor iedereen!
Kom alleen, kom met vrienden, gezin, familie, bedrijf, vereniging, team, jong en oud, *altijd een leuke dag!*
Pitch&Putt Golf Bussloo
www.pitch-putt.nl/bussloo
0571-261212
Pitch Putt Golf Bussloo
Levend Tafelvoetbal
Voetgolf

Lesdiner Obs de Hietweide

Op uitnodiging van Brasserie-Restaurant Korderijnk genieten van een lesdiner

TWELLO.- Op woensdag 9 juli kwamen de leerlingen van groep acht op uitnodiging van Brasserie-Restaurant Korderijnk genieten van een lesdiner. Dit diner wordt jaarlijks gehouden om de leerlingen kennis te laten maken met de geldende etiquetteregels. Voorbereidend daarop waren die regels al in de klas besproken. Om 18.00 uur werden de jongens en meisjes verwelkomd met een aperitief. Iedereen had zijn best gedaan om er mooi uit te zien. Rogier Korderijnk heette iedereen welkom en koppelde de tafelheren aan hun dames, waarna het diner van start ging. Na afloop mocht iedereen nog een kijkje in de keuken nemen en kregen de kinderen uit handen van de juf een cadeau, ter gelegenheid van hun afscheid van de basisschool dit jaar. Tot slot werd aan alle leerlingen door Korderijnk het etiquettediploma uitgereikt. Het was een leerzame maar vooral heel gezellige avond waar nog lang over werd nagepraat.

Dankjewel-ochtend op De Kopermolen

Dankjewel-ochtend op De Kopermolen.

KLARENBEEK.- Afgelopen 9 juli was een spannende ochtend op Basisschool De Kopermolen, mede gezien het feit dat Nederland natuurlijk 's avonds in de halve finale stond tegen Argentinië. Maar ook omdat het weer Dankjewel-ochtend was op De Kopermolen.

Ieder jaar worden de ouders weer bedankt voor hun bijdrage aan het afgelopen schooljaar. "Waar zouden we zijn zonder de hulpouder!", werd door menige groep gezongen.
De ochtend werd goed verzorgd met een hapje en een drankje verzorgd door een aantal leerlingen uit groep acht. Die helaas geen stukje hebben opgevoerd omdat ze natuurlijk in voorbereiding zijn voor de musical van volgende week.
Niemand minder dan Gerben Meerbeek (de directeur) zelf, praatte deze ochtend aan elkaar. Allereerst was groep 1-2 A aan de beurt en zij zongen in hun beste Engels een mooi liedje met de vertaling daarbij voor de ouders.
Toen kwam groep 1-2 B en mede door de Oosterse invloed van hun juf Farina waren de meiden mooi gekleed en deden de jongens stoer mee met een alleraardigst dansje.
Groep 4-6 heeft een zelf bedacht liedje gemaakt met een aantal gebaren erin met de duidelijke boodschap dat ze niet zonder de hulpouders kunnen.
Groep 5 was het meest in de WK stemming, allen gekleed in het oranje lieten zij hun eigen bedachte WK-lied horen.
Groep 7 had een mooi a capella lied bedacht waarbij ook duidelijk hun dank uitgesproken werd.
Als allerlaatste groep was groep 3 aan de beurt en ook zij hadden een mooi liedje gezongen met alle dingen die de hulpouders met hen samen hebben gedaan dit jaar.
Al met al een fantastische ochtend die zeer goed verzorgd was. Alle leerlingen en leerkrachten van De Kopermolen hopen op deze manier te hebben laten zien hoe ongelofelijk blij ze zijn met al die hulpouders!

Musical Ten Holtens Erve

NIJBROEK.- Op 8 juli vond in een overvolle zaal van dorpshuis "De Arend" de uitvoering van de musical Hospitaal Abnormaal plaats. De kinderen van Ten Holtens Erve hebben er veel tijd en aandacht aan geschonken. Het niveau van het spel was uitmuntend en de volle zaal klapte, lachte en deinde mee bij dit soms hilarische schouwspel.

Met professioneel licht en een sterk verbeterde geluidsinstallatie was het decor alleen al een lust voor het oog en oor. Het is te merken, dat er bijzondere kinderen naar deze basisschool gaan. De uitvoering van de musical was perfect en leerkrachten en ouders hebben vooraf veel moeite gespendeerd aan de uitvoering in zijn geheel. Het verhaal ging over professor Proefjes, die een nieuwe prik heeft uitgevonden. Iedereen die de prik krijgt, hoeft nooit meer te slapen. Beroemde mensen, zoals de president van Amerika, bezoeken het hospitaal. Maar of de prik wel zo veilig is? Rapper Tess organiseert daarom een betoging. Proefjes ontvoert de president en de reporters ontmaskeren hem uiteindelijk. Na de musical werden juf Gea en juf Elise bedankt. Directeur Rob van Hal zorgde voor de bloemen. Els overhandigde een cadeau aan de kinderen namens de gebedsgroep. De Oudercommissie en Ouderwerkgroep overhandigden de kinderen ook een cadeau. Hierna was het de beurt aan alle leerkrachten om het afscheidslied te zingen. Op een enkele mistoon na, zongen zij prima het lied: 'team acht, we zwaaien uit, we zwaaien jullie uit'. Hierna werd door de kinderen een cadeau bezorgd. Een prachtige bank voor op het schoolplein en een ingelijste foto van de hele groep. Hoe bijzonder de groep is blijkt wel uit hun schoolkeuzes: Wijhe, Deventer, Zutphen, Apeldoorn en, zoals van oudsher, Epe en Heerde. Zo krijgt de intentie van de school 'samen werken aan het kind van de toekomst' een extra dimensie. De kinderen kunnen nu, prima toegerust, wachten op de volgende fase in hun leven. De leerkrachten kunnen uitrusten van de door hen geleverde topprestatie! De groep had namelijk de hoogste CITO score van de gemeente Voorst!

Oogwereld Jos houdt inruilactie

TWELLO.- Op effectieve wijze draagt Oogwereld Jos in Twello een steentje bij aan een goed doel. Wie tijdens de BRIL-doorgeefweken zijn oude bril inlevert bij Oogwereld Jos, krijgt maximaal 250 euro korting op een nieuwe. Zij zorgen ervoor dat een oude bril een tweede leven krijgt in een ontwikkelingsland. Zodoende ontvangen mensen een gratis bril en worden geholpen aan de verbetering van hun levenskwaliteit. De actie is in volle gang en loopt tot en met 26 juli.

Onder primitieve omstandigheden wordt er het maximale aan zicht uitgehaald.

In ontwikkelingsgebieden, die niet zelden erg afgelegen liggen, is een goed zicht van groot belang. En een bril behoort onbetwistbaar tot de primaire levensbehoefte. Meestal ontbreekt echter iedere vorm van basale gezondheidszorg en is de opticien een onbekend begrip. Een hoog percentage van alle afgestane brillen vindt zo een nieuwe eigenaar. “Mensen in ontwikkelingslanden zijn ontzettend dankbaar dat ze met behulp van de brillen weer kunnen zien, want een bril was voor de meesten normaliter onbereikbaar en onbetaalbaar geweest”, benadrukt vestigingsmanager Jeroen Gerritsen.

Letterlijk een nieuwe kijk op de wereld

Met de inzamelactie helpt Oogwereld Jos mensen in ontwikkelingslanden om beter te kunnen zien en ieders hulp is daarbij uitermate welkom. Oude bruikbare brillen krijgen op deze manier een nieuwe, waardige bestemming en bezorgen de toekomstige drager letterlijk een nieuwe kijk op de wereld. En elke ingeleverde bril levert een blij gezicht op. “Ik ken het verhaal van een oude man met een sterkte van -8.5, die na het aanpassen van een bril voor het eerst weer kon zien. En dat zijn ontroerende momenten”, merkt Jeroen op. Hij vindt deze actie geweldig en vertelt over opticien Chantal Huisman, een goede vriendin van hem. Zij vertrekt zo nu en dan op eigen kosten naar bijvoorbeeld Malawi, uitgerust met meetapparatuur en een assortiment aan tweedehands brillen. Telkens opnieuw blijkt dat dit erg dankbaar werk is.

Korting op een nieuwe bril

Dat men bij inlevering van een oude, bruikbare bril een aanzienlijke korting bij aanschaf van een nieuwe ontvangt, dat maakt deze actie extra aantrekkelijk. “Wij geven kortingen oplopend tot 250 euro op een nieuwe multifocale bril of 75 euro op een enkelvoudige bril. En als de klant ook nog een vergoeding van de ziektekostenverzekeraar ontvangt, dan kan dat een behoorlijke besparing opleveren”, benadrukt de vestigingsmanager. De actie is al gestart en hij wijst op de hoeveelheid brillen die reeds door mensen is ingeleverd. Ook zonnebrillen zijn overigens erg welkom, daarop wordt echter geen korting verleend. Jeroen is blij met het aantal en vindt dat deze actie nu al een geweldig succes is. “Het is opvallend hoezeer de gedachte onder de bildragers leeft om oude brillen af te staan aan mensen in ontwikkelingslanden”, merkt hij op en vervolgt: “Wij zullen alle glazen op moeten meten en vervolgens registreren. Dat is belangrijk als informatie voor de veldwerkers. Vervolgens zal alles via Stichting Emefa en glazenleverancier Essilor naar de plaats van bestemming worden gebracht. Aldaar worden oogmetingen verricht, krijgen de mensen deskundig advies en wordt er een passende bril bijgezocht”. Voor gedetailleerde uitleg is het aan te raden om een bezoek te brengen aan de winkel (Duistervoordseweg 12a, Twello).

Rectificatie

Verleden week is in het artikel over de fusie Rabobank Gemeente Voorst en Rabobank Apeldoorn en Omgeving een illustratie weggevallen. Vandaar hierbij en met onze excuses alsnog het kaartje van het werkgebied van de nieuwe bank.

Echtpaar Jacobs vijftien jaar in ’t Geveltje

De hoofdingang in het midden van de voorgevel is nu alleen de ingang van het restaurant.

VOORST.- Het resultaat van de flinke verbouwing (de gehele indeling ging op de schop) van het restaurant en de cafetaria in 2007 was en is een prachtig licht restaurant dat de mogelijkheid biedt om bijvoorbeeld verschillende groepen tegelijk, zonder dat ze last van elkaar ondervinden, te kunnen bedienen. Maar er is nu in 2014 wel het een en ander veranderd in ’t Geveltje.

Het cafégedeelte bestaat nog altijd, maar het poolbiljart heeft plaats gemaakt voor het buffet. Elke zaterdag en zondag staat hier een buffet klaar met onbeperkt eten en drinken voor € 26,95. Voor groepen kan het ook op andere dagen. Een populaire manier om iets te vieren met vrienden, familie of collega’s. Jacobs: “Het vieren van bijvoorbeeld bruiloften met honderden personen is voorbij. Vaak hebben we in de grote zaal nu drie of vier groepjes gasten van echtparen die hun huwelijksdag op deze manier vieren. Kleinschalig dus”.
Joke en Edwin Jacobs werken in Voorst met vijf personen. Samen met een dochter runnen ze ook nog een broodjeszaak in Apeldoorn.

Buiten staan een aantal tafels en stoelen uitnodigend klaar voor koffie met koek of iets anders, maar het restaurant blijft natuurlijk beschikbaar om dagelijks à la carte te eten. In de vakantieperiode kunt u echter ook op donderdag en vrijdag onbeperkt spareribs eten inclusief frites en sausjes enz. voor € 11,95. En natuurlijk is de snackbar ook dagelijks geopend. In de zomerperiode is ’t Geveltje zeven dagen per week open van 11.00 tot 21.00 uur.

Ter gelegenheid van het 15-jarig jubileum in Voorst is er nu een actie in de cafetaria: Voor € 10,00 ontvangt u voor vier personen patat met een kroket of frikandel naar keuze. In het najaar volgt een actiebuffet.

Sluiting RK kerk Klarenbeek geen einde maar startpunt voor een nieuw begin

KLARENBEEK.- Afgelopen zondag 13 juli 2014 werd de laatste reguliere weekendviering in de RK kerk gehouden. Dat wil niet zeggen dat er, zolang de kerk niet is verkocht, en pas dan aan de eredienst wordt onttrokken, dat er geen vieringen meer kunnen zijn. Er is nog steeds ruimte voor bijzondere momenten, zoal een uitvaart, om dit in de kerk te laten plaatsvinden.

Zondagochtend waren er bijna 250 mensen in de kerk aanwezig, waaronder naast de eigen parochianen ook mensen uit de omgeving, oud parochianen en een afvaardiging van de protestantse kerk. Het is een mooie viering geworden met een voor velen emotionele afsluiting.

Brieven

Aan het einde van de viering kregen alle aanwezigen een brief mee, bestaande uit twee onderwerpen. In het eerste deel van de brief wordt voor het laatst nogmaals de teleurstelling uitgesproken over dat het zover heeft kunnen komen en in het tweede deel van de brief wordt samen vooruitgekeken met een nieuw op te richten stichting.

Vijfentwintig jaar na hun zwangerschap nog steeds een groep

‘Wat ons bindt? Zeg het maar!’

Dorpsgenoten. Wandelend door de gemeente Voorst ontmoet Wiel Palmen personen die volgens hem iets te vertellen hebben. Vandaag een gesprek met Meriam Pol en Chris Hofman over een bijzondere club.

Acht vrouwen komen elke drie maanden bij elkaar sinds 1989 ,toen ze elkaar ontmoetten tijdens de zwangerschapsgymnastiek in het toenmalige Kruisgebouw aan de Jachtlust. Tussen januari en februari van dat jaar brachten ze hun kinderen op de wereld, nu jonge mannen en vrouwen, die ook weer hun plek gevonden hebben. De laatste geborene toen, Naomi, is nu ook weer moeder, zodat de groep nu ook de eerste oma telt. In dat eerste jaar telde de groep twaalf vrouwen. Door verhuizing haakten vier vrouwen af.

De meest prangende vraag is wat deze acht vrouwen bindt om een kwart eeuw op regelmatige tijden bij elkaar te komen. Het blijkt een moeilijke vraag te zijn. Vijfentwintig jaar geleden hoorde het er bij dat na de bevallingen de zwangerschapsgroep bij elkaar kwam. Chris: ’dat was toen een beetje zoals het hoorde. Je showde je baby en natuurlijk vond iedere moeder haar baby de mooiste,’ Vanaf dat moment kwamen ze elk half jaar bij elkaar. Toen de kinderen vier jaar werden en naar school gingen kwam er iets meer tijd vrij en zochten ze elkaar vaker op. ‘Het werd gezellig, een kop koffie, een wijntje’, lacht Meriam. In de loop der jaren is dat eenmaal in de drie maanden geworden.

Interessant in dit verband is dat het Leids Universitair Medisch Centrum in mei van dit jaar in het nieuws kwam met de constatering dat zwangere vrouwen de zorg in de groep meer waarderen dan individuele zorg. Nu was de zorg toen zeker individueel en niet te vergelijken met wat het LUMC nu voor heeft. Het is een boeiend bezigheid om eens op Google rond te neuzen over wat er in de loop der jaren zoal voor vrouwen ook na hun zwangerschap aan begeleiding wordt aangeboden. Dan is het te begrijpen dat als een groep zwangere vrouwen tijdens hun zwangerschap een bepaalde tijd bij elkaar is en bezig is met hetzelfde doel: een goede conditie op te bouwen voor een voorspoedige bevalling er een emotionele niet definieerbare band ontstaat die blijft ook na de geboorte van hun zoons en dochters.

Alleen de vrouwen

Of ook hun mannen op de bijeenkomsten komen? Chris: ’nee, dat niet. Het is ooit een keer geprobeerd met een barbecue. Maar dat werd niks. Die mannen hadden niks met elkaar’. Dat geldt ook voor onze kinderen,’ vult Meriam aan. Een keer geprobeerd, maar ze kenden elkaar niet eens.’

‘Wat ons bij elkaar houdt? Zeg het maar’. Ze weten het niet. ‘We verschillen zoveel van elkaar! Dat merk je als je over opvoeding praat. Bij de een zette het kind s morgens al de tv aan, terwijl in het andere gezin het kind van dezelfde leeftijd nog met een treintje speelde.’ Meriam:’we zijn zo verschillend van karakter en toch blijven we bij elkaar. Nee, vriendinnen zijn we niet. Maar op onze bijeenkomsten kunnen we wel zeggen wat we op ons hart hebben. We vertrouwen elkaar’. Chris: ’het is een open club, waar je je verhaal kwijt kunt’. Ze lopen de deur bij elkaar niet plat, maar op feesten en partijen zijn ze aanwezig. Ze hebben wel weer gespaard om samen een weekendje op stap te gaan. Dat was een schot in de roos. De groep spaart voor het volgende reisje. Blijft de vraag naar wat de acht vrouwen bindt.

Misschien wel de emoties van toen. Vast staat dat het gezellige bijeenkomsten zijn. Om de drie maanden. Nu zelfs om de tweeeneenhalve maand,’ zegt Chris bijna op fluisterende toon. Meriam knikt bevestigend.

NIVON-wandeling

REGIO.- Twee maal per maand organiseert het NIVON een wandeling, die voor iedereen toegankelijk is. Zaterdag 19 juli gaat de tocht van Mariënberg naar Gramsbergen (18 km). Het is een voortzetting van de wandeling door het Vechtdal van januari (Ommen-Marienberg). Het Vechtdal krijgt na Mariënberg een ander aanzien. Meer open, waarbij de wandelaar prachtige buurtschappen doorkruist. Onderweg doen we Hardenberg aan. Start van de wandeling om 10.15 uur bij het station Mariënberg na aankomst van de trein uit Zwolle. Verwacht eindtijdstip ca. 15.15 uur. Verzamelen in de stationshal van Deventer om 9.00 uur. Vertrek van de trein richting Zwolle om 9.17 uur. In Zwolle stappen we over op de Arriva-trein richting Emmen en zijn om 10.15 uur in Mariënberg. De terugreis gaat langs dezelfde route. Algemene bijdrage voor leden E 1,50 en E 2,25 voor niet-leden. Aanmelden uiterlijk de donderdag voor de wandeling: tel.0570-592925.

Op zoek naar zwerfafval

VOORST.- Twee stampvolle vuilniszakken met afval was het resultaat van een actie van GroenLinks, een uur zoeken langs de bermen van de weg. Afgelopen zaterdag verzamelden zeven vrijwilligers het zwerfvuil dat langs de Rijksstraatweg bij Voorst richting Apeldoorn gevonden werd. GroenLinks Voorst wil deze actie graag herhalen en is op zoek naar vervuilde bermen in de gemeente Voorst.

“Er lag veel meer dan ik eerst zag. Onder de grond bleek een vuilniszak te liggen. Ik keek er eerst gewoon over heen.” vertelt Cees van Bockel. “Er ligt zeker twee keer zoveel als dat je in eerste instantie ziet.” Anneke van der Ven viel het op dat er zoveel aanstekers in de berm van de weg lagen. Ze vond er minstens vier. “Nu snap ik het. Daarom heten ze wegwerpaanstekers.” Naast aanstekers werden er veel blikjes plastic en glazen flessen gevonden, maar ook dozen, snackverpakkingen, snoeppapiertjes, bonnetjes, een medicijnstrip, sigarettenpeuken en allerlei plastic materiaal.

De vrijwilligers vonden het een plezierige en nuttige bezigheid met lekker weer en veel gezelligheid. Zowel het zichtbare resultaat als de reacties van voorbijgangers werkten stimulerend. Vele duimen, van fietser tot vrachtwagenchauffeur, werden waarderend omhoog gestoken. Na afloop werd er gezellig nagepraat onder het genot van een heerlijk kopje koffie in het zonnetje met als conclusie: “We zouden het weer snel weer moeten doen. Eén keer is gewoon te weinig.”

Daarom organiseert GroenLinks Voorst na de zomervakantie een vervolg op deze actie. Op een nog te bepalen zaterdagochtend in september wordt er op een andere locatie in de gemeente Voorst zwerfafval opgeruimd. Mocht u een berm weten die wel een opruimbeurt kan gebruiken, dan kunt u dit doorgeven aan Cees van Bockel (0571-270060; cees@vanbockel.org). U kunt zich ook aanmelden om mee te doen, want vele handen maken licht werk. Zo werken we aan een schone gemeente Voorst.

Voortreffelijk optreden jeugdige TAV-musici

De jeugdige musici geconcentreerd in actie.

TWELLO.- Vorige week vrijdag trad het jeugdorkest van de Twellose Accordeon Vereniging op tijdens een door de jeugd zelf georganiseerde avond in het clubgebouw aan de Frans Halsstraat. Onder leiding van dirigent Henny Huigen-Davelaar werd er gezellige popmuziek ten gehore gebracht. De avond werd geopend met Nine Million Bicycles van Katie Melua. Hierna met zang van Renate v.d. Liende: Sweet about me, gevolgd door een prachtig drumsolo van Dennis. Na het lied Royals kwam er een gitaarsolo gespeeld door Qanci Geerts opgevolgd door het lied met zang Sunday Morning. Na de pauze werd het gevoelige lied Halleluja gespeeld en gezongen. Renate en Marloes v.d. Liende hadden een eigen lied geschreven, genaamd Butterfly. Dit werd gezongen door Renate met begeleiding van Marloes op piano. Na nog een paar liedjes gezamenlijk met het hele orkest werd het afgesloten met het lied van Stayfall van Adele. Na afloop werd er nog een tijd samen met het publiek nagepraat.

Zomers parkconcert

Zomers parkconcert met nieuwe dirigent

VOORST.- Fanfare Korps Voorst stelde tijdens een geslaagd miniconcert de nieuwe dirigent Alfred Willering voor. Het plein voor de muziektent was goed gevuld toen het 'opstaporkest' onder leiding van Liesbeth Vernout het concert opende. Het is bijzonder wat deze leerlingen al kunnen spelen. Liesbeth heeft ook de leiding over het Da Capo orkest. (da capo betekent vanaf het begin). Bij dit orkest waren bij het nummer With the sounds of trumpets de solisten Justin Plomp en Roel Snijders plus Stefan Plomp op slagwerk te horen. Daarna vervolgde het Fanfare orkest onder leiding van de nieuwe dirigent het programma. Tijdens de populaire nummers uit bijvoorbeeld de West Side Story en James Bond speelde Beate Reugebrink een solo in As it is in Haeven, Erwin Jansen in James en Linda Marsman in Yellow Mountains.
Met een gezamenlijk uitvoering van One way or another van Opstap, Da Capo en Fanfare orkest werd het miniconcert besloten.

Café Titus luidt vakantie in met bouwvakparty

TWELLO.- Nog enkele weken hard werken en dan gaan we weer lekker op vakantie. Om de vakantie in te luiden biedt café TITUS in samenwerking met Buurman Vleesch en Vis, u en uw personeel een gezellige bouwvakparty aan.

Op vrijdag 25 juli vanaf 16.00 uur luiden we de zomervakantie in met een verzorgde barbecue, gezellige muziek en natuurlijk een lekker drankje erbij. Dit doen we bij ons Café aan de Stationsstraat 13a in Twello. We nodigen u en uw personeel graag uit om deel te nemen aan deze 'bouwvakparty'. We reserveren eventueel tafels en stoelen voor u en bieden het barbecuepakket aan voor slechts 6 euro per persoon (of 3 consumptiemunten). Daarnaast kunt u ook consumptiemunten kopen voor uw personeelsleden, deze worden vooraf bij u aan de zaak afgeleverd. De munten kosten 2 euro per stuk, uiteraard ontvangt u van ons hiervoor een factuur met BTW.
U kunt de munten bestellen en/of tafels reserveren door een email te sturen naar info@cafetitus.nl of te bellen naar Café TITUS, tel 06-40200090 of 06-12904912. Langskomen om te reserveren mag natuurlijk ook.
Jeroen voor't Hekke en Titus Mulder ontvangen u en uw personeel graag op vrijdag 25 juli, ook als de vakantie (nog) niet van toepassing is. Oh ja, en de eerste beugel Grolsch is van het huis.

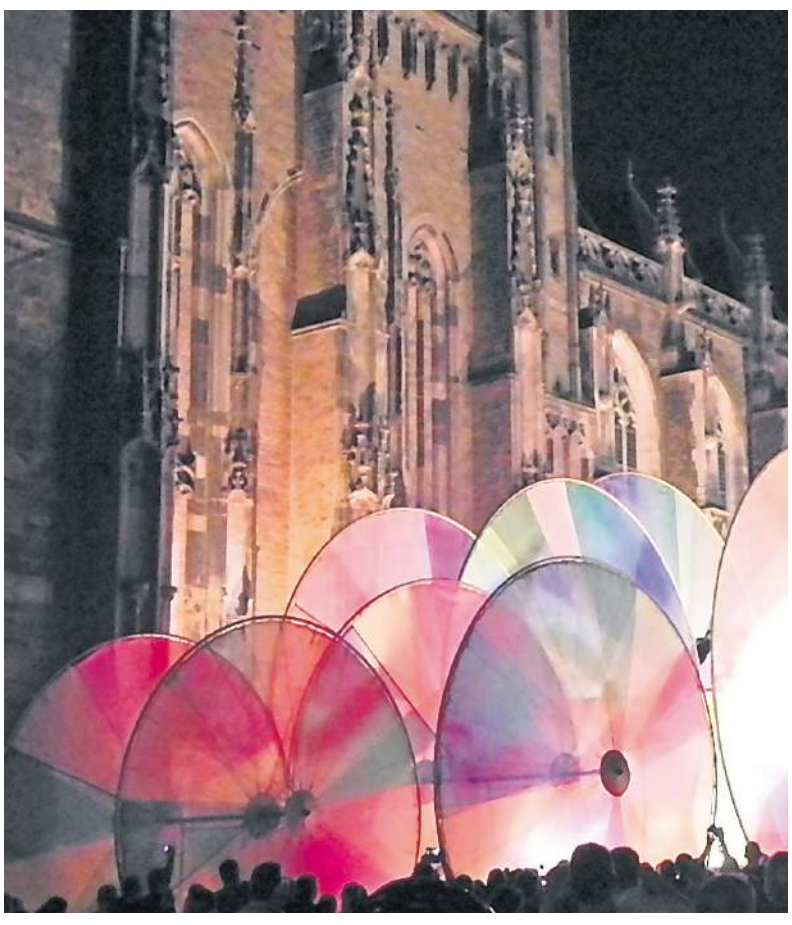

Deventer op Stelten was net als alle vorige jaren weer bijzonder indrukwekkend. Zoals de prachtige lichtshow 's avonds op het Grote Kerkhof.

Wijnholds Optiek gaat verhuizen

TWELLO.– Het is alweer 8½ jaar geleden dat Wijnholds Optiek zich als jong optiekbedrijf vestigde in het centrum van Twello. Inmiddels is de klantenkring dusdanig gegroeid dat de tijd rijp was voor een groter winkelpand.

"We zijn uit ons jasje gegroeid", zeggen Ronald en Marieke Wijnholds enthousiast "en dus kwam het leegstaande pand aan de Duistervoordseweg 5 als geroepen. We zijn een winkel waar mensen welkom zijn voor kwalitatief goede oogzorg, prima service, persoonlijke aandacht, mooie brillen en een eerlijk advies. Om dit te kunnen waarborgen hebben we meerdere oogmeetruimtes nodig, extra advies- en wachtplekken in de winkel. Bovendien hebben we voldoende ruimte nodig achter de schermen waar de brillen gemaakt en besteld worden. Dit alles kunnen we in onze nieuwe winkel realiseren en daar is ook nog eens ruimte voor een grotere collectie monturen."
Bij Wijnholds Optiek werken twee optometristen: Ronald en Anne. Naast een zorgvuldige oogmeting of lenscontrole wordt ook de gezondheid van het oog beoordeeld. Er wordt bijvoorbeeld gekeken naar de oogdruk, de oogzenuw, de helderheid van de lens en het netvlies. Daarnaast staan ook Marieke, Jetteke, Iris en Vera klaar om de klanten van een goed advies te voorzien. Het hele jaar door worden er mooie monturen, aantrekkelijke kinderbrillen en zonnebrillen ingekocht in verschillende prijsklassen op nationale en internationale beurzen. Er is dan ook een uitgebreide collectie brillen op voorraad.
Het hele team is enthousiast over de centrale ligging van de nieuwe winkel midden in de gezelligheid van het dorp. Met elkaar zijn ze hard aan het werk om de verhuizing mogelijk te maken. Vanaf 19 juli bent u van harte welkom om er een kijkje te nemen....

Pijnappel Woonadviseur in Twello en Heerde start met Service Plus

TWELLO.- Om haar klanten optimaal tegemoet te komen, heeft Pijnappel iets extra's bedacht, dat voor veel mensen dé oplossing biedt. Want wie ziet er niet tegenop zijn kamer leeg te moeten halen voor het vervangen van de oude vloerbedekking? Of het verplaatsen van meubilair als de binnenmuren toe zijn aan een opfrisbeurt? Met Service Plus helpt Pijnappel in de toekomst mee, deze kopzorgen als sneeuw voor de zon te laten verdwijnen.

"Het betreft niet alleen ouderen", zegt Marcel Pijnappel, "maar iedereen ziet het niet direct zitten om de gehele zithoek inclusief kasten en tafels te verplaatsen om ruimte te maken voor een opknapbeurt." Ook de vraag: wat doe ik met mijn oude meubelen als ik iets nieuws wil aanschaffen bij Pijnappel in Twello en Heerde blijft te allen tijde actueel.

Service Plus
Pijnappel komt met dé oplossing: mensen die een gedeelte van het interieur willen laten vervangen kunnen rekenen op hulp bij het verwijderen en het afvoeren van de bestaande meubelen en tapijten Nieuwe meubels worden geplaatst, terwijl de oude meegaan. Dat is echter niet alles. Als u door Pijnappel Woonadviseur behang- en schilderwerk laat uitvoeren, dan wordt ervoor gezorgd dat dit ongehinderd kan Pijnappel verzorgd het verplaatsen van de meubelen. Ook dat wordt namelijk geregeld. Waarom doet Pijnappel dit? Eigenaar Marcel Pijnappel komt spontaan met het antwoord: "Wij willen vooral heel servicegericht zijn, want er zijn steeds meer mensen die daar behoefte aan hebben, zo is gebleken. Ook ouderen zonder vervoer willen wij graag extra service bieden door hen op te halen naar onze winkel en weer thuis te brengen. Dat is geen enkele moeite voor ons!"

Comfort en gemak – een belangrijk item in deze tijd
Pijnappel heeft een uitgebreid assortiment aan relaxfauteuils, want na inspanning volgt logischerwijze ontspanning. Veel mensen vervullen zich tegenwoordig de wens naar een volledig privé toevluchtsoord, namelijk een relaxstoel. Sommigen denken mogelijk dat je oud moet zijn voor een dergelijk zitmeubel, ook de gedachte dat een relaxstoel groot en pompeus moet zijn, klopt al jaren niet meer. En met een zogenaamde 'sta op stoel' is opstaan nog nooit zo gemakkelijk gegaan. "Daarvan zou eigenlijk iedereen moeten kunnen genieten, voordat de tijd aanbreekt, dat men daadwerkelijk door ouderdom of gebreken niet meer zonder kan,", merkt Marcel op. Zitten op een stapel kussens is over, de 'sta op stoel' is de uitkomst.

Vijfsterren slaapcomfort
Goed en comfortabel slapen en ontspannen wakker worden is in deze drukke tijd een must. Het slapen in bedden van Pijnappel wordt tot een geluksmoment en de beste slaapsystemen treft men aan in de winkel. In vlakke of verstelbare uitvoering ledikanten en boxsprings. Ook het multifunctionele 'hoog /laagbed' is bij Pijnappel verkrijgbaar. Uitermate geschikt voor verzorging thuis. Het elektrisch verstelbare ligvlak zorgt voor lig- en slaapgemak en is ideaal voor mensen die langer dan acht uur per etmaal in bed moeten liggen. Er is een grote keuze aan strakke zweefdeur- en draaideurkasten, eindeloos te combineren met eigen slaapkamer.

Meubeltrends en accessoires
Natuurlijk oriënteert Pijnappel zich aan de nieuwste trends op het gebied van inrichten. Momenteel is er veel vraag naar comfortabele hoekbankstellen. Daarom kan men in de winkel een collectie daarvan aantreffen. Lichtgewicht-eetkamerstoelen in retro-stijl zijn erg gewild. Bij Pijnappel staan ze in alle kleuren van de regenboog. Ook is er een gevarieerde keuze aan woonaccessoires, heel eigentijds en sfeervol om het wonen te verfraaien.

Loop even binnen bij Pijnappel Woonadviseur in Twello en Heerde,of bel voor een afspraak.
Voor Twello (0571) 27 15 26, voor Heerde (0578) 69 16 12. Zij zijn rolstoel toegankelijk en hebben gratis parkeren voor de deur. Uiteraard staat er altijd een kopje koffie of thee voor u klaar.

Zomercarnaval CV De Neutenkrakers

KLARENBEEK.- Aanstaande zaterdag 19 juli organiseert CV De Neutenkrakers weer het Zomercarnaval! Dit buitenfestival wordt gehouden bij De Nieuwe Zweep. Aanvang 21.00 uur.

Met een groot zandstrand en diverse strandtenten gaat er een zomers carnaval plaatsvinden. Met DJ Magnus, bekend van het carnaval in Klarenbeek, en een surprise act is het podium bezet, ook het midden podium waar het publiek zich kan presenteren zal zijn aandacht trekken. Net als vorig jaar is de dresscode zomers carnavalesk. Korte broek, slippers en zonnebril voldoen natuurlijk ook! Kom ook naar dit zomerse feest en herbeleef het carnaval!
CV De Neutenkrakers staat voor feest en gezelligheid. Trek je zomerse outfit uit de kast en kom, de rest volgt vanzelf!

De kaarten zijn in de voorverkoop voor 7,50 euro te verkrijgen bij De Nieuwe Zweep, Bike Totaal Wolters Klarenbeek, Boekhandel Oonk Twello, Primera De Damper Beekbergen en Primera Tabor Eerbeek. Op locatie zijn de kaarten 10,00 euro. Voor informatie: www.cvdeneutenkrakers.nl

De Autobedrijven in de Regio

AUTOBEDRIJF OOIJMAN

50 JAAR 50 kwaliteit

Dorpsstraat 3 7384 BC Wilp Tel. 0571-261437

Volvo 850 stationcar TDI bijtellingsvriendelijk	BJ 1996	180.000 km
Ford Fiesta titanium 1.0 ecoboost 100pk, zwart metallic, 5drs.	BJ 2013	10.000 km
Ford KA 1.3, zwart metallic, stuurbekr, airco Benzine	BJ 2007	29.000 km
Fiat Punto 1.3 JTD Diesel, blauw metallic, 5 drs	BJ 2006	122.000 km
Suzuki SX4 Benzine automaat, zwart	BJ 2007	90.000 km

*** Reparatie** *** Schadeherstel**
*** APK** *** Verkoop nieuw en gebruikt**

Airco service en reparatie

NAP Nationale Auto Pas

BOVAG AUTO

HELLA Service Partner

www.autospijkerbosch.nl

Doorlopend ca. 80 auto's op voorraad

BOVAG

autobedrijf B.J. Spijkerbosch

2.750,-

TOYOTA AYGO 1.05/5DRS

Bouwjaar:	10-2003
Km. Stand:	142.836 km
Brandstof:	Benzine
Kleur	GRIJS Metallic
Aantal deuren:	5 drs
Transmissie:	Handgeschakeld
Garantie:	n.v.t.

OPTIES & ACCESSOIRES:
Airbag Bestuurder, Airbag Passagier, Airconditioning, handbed., Centr. deurvergr. handbediend, Deelbare achterbank, El. verstelbare spiegels, Elektrische ramen voor, Hoofdsteunen achter, Lichtmetalen velgen, Mistlampen, Onderhoudsboekje aanwezig, Startonderbreking, Stuurbekrachtiging

Leigraaf 40, 7391 AL Twello, tel. (0571) 27 58 12, bedrijventerrein Engelenburg, garagespijkerbosch@hetnet.nl

AUTO WIENTJES

WORLDWIDE TRADING

- PERSONENAUTO'S
- BEDRIJFSAUTO'S
- ONDERHOUD
- REPARATIE
- APK-KEURINGEN
- SCHADE-AFWIKKELING
- MOBILITEITSGARANTIE
- EXPORT-SERVICES

BOSCH Service Car Service

BOVAG

Betaalbaar auto onderhoud

Airco Actie
Afpersen, vacumeren en vullen
Nu € 59,50

Onderhoudsbeurt + APK
Direct een offerte:
www.autowientjes.nl/offerte
vanaf € 89,-

Merkbanden
Banden nodig?
www.autowientjes.nl/banden
vanaf € 39,-

APK Actie
Voor alle benzine- en dieselauto's
€ 19,- All-in

DUIDELIJK | DESKUNDIG | DICHTBIJ

AUTO WIENTJES B.V. VEENHUIZERWEG 132 | 7325 AM APELDOORN | T +31 (0)55 323 1635 | INFO@AUTOWIENTJES.NL

KIJK VOOR OCCASIONS OP WWW.AUTOWIENTJES.NL

OPENINGSTIJDEN: ma t/m do 08.00 - 18.00 | vrijdag 08.00 - 20.00 | zaterdag 09.00 - 16.00

Publiek wordt betoverd met 'Voorwaarts goes Disney'

Magische uitvoering Voorwaarts

TWELLO.- Afgelopen zaterdag hield gymnastiekvereniging Voorwaarts de jaarlijkse uitvoering in Jachtlust. Dit jaar figureerden de verschillende groepen binnen de afdeling gymnastiek in een spannend Disneyverhaal. Ondanks het warme weer zaten de tribunes bomvol met ouders, familie en bekenden.

Het verhaal werd verteld door Goofy (Ralph Tip) en Belle (Lizet Klunder) en ging over drie mooie prinsessenzusjes. Zij waren de dochters van een boze koning en wilden niet trouwen met een man, waar ze niet van hielden. De koning werd verschrikkelijk boos en sprak een vloek uit over zijn dochters. De prinsessenzusjes veranderden in gemene heksen.

Disney-figuren achter slot en grendel

De uitvoering begon met een dans op de muziek van Belle en het Beest. De meisjes van dansgroep 1/2 dansten prachtig, maar werden na afloop door de gemene heksen opgesloten. Hetzelfde gebeurde met de dansersgroep 3/4. Zij dansten op muziek van de Leeuwenkoning, maar dat mocht niet baten. En zo gebeurde het ook bij de peutergym (101 dalmatiërs), de jongens van de kleutergym (Sneeuwwitje en de zeven dwergen), de meisjes van ballet (Assepoester) en turnen groep 1/2 (Alice in Wonderland). Dankzij het heldhaftige optreden van de jongens en meisjes van Sport & Spel lukte het Peter Pan de sleutel van Kapitein Haak af te pakken en werden alle Disney-figuren weer bevrijd.

Vloek verbreken

Wat restte was het verbreken van de vloek. Het lukte de Disneyfiguren om samen met het publiek de betovering te verbreken. De heksen veranderen weer in mooie prinsesjes. In het tweede deel van de uitvoering was het daarom feest en werd er een bal georganiseerd. Het bal werd geopend dor turnen groep 3/4 (Aladin). Daarna mochten ook dansgroep 5 (Tarzan), dansgroep 6 (Frozen) en dansgroep 7 (Camp Rock) de dansvloer op. De reeks genodigden werd gesloten met turnen (Mary Poppins), Streetdance 18+ (Pirates of the Caribbean), Streetdance VO (High School Musical) en tenslotte Streetdance groep 8 (It's a small world).

Organisatie

Ook dit keer was goed te zien, dat de leiding van de afdeling gymnastiek er veel tijd in had gestopt. Iedereen was prachtig verkleed en de show zat goed in elkaar. Gelukkig kregen ze voor, tijdens en na de uitvoering veel hulp van ouders. Vaders hielpen de leiding met het op- en afbouwen van de verschillende toestellen. Moeders begeleidden de groepen met kinderen. Het licht en geluid werd tijdens deze uitvoering verzorgd door Vincent Borger. Door al deze extra handen en het enthousiasme van de deelnemers werd het opnieuw een zeer geslaagd optreden.

Charissa Pol, Kindercoachingpraktijk IKKE.

Boveree
all service
autobedrijf sinds 1936
onderhoud en reparatie
aan alle merken.
www.boveree.nl
tel: 0570-631511

Help, mijn kind is hooggevoelig

TWELLO.- Kindercoachingpraktijk IKKE belegt in de maand september kennismaking dagen waarbij de nadruk ligt op hooggevoeligheid. Het blijkt n.l. dat veel ouders vragen over dit onderwerp hebben. Vragen als; Wat is hooggevoeligheid? Hoe herken je hooggevoeligheid? Hoe moet je omgaan met je kind? Wat wordt ervan ons ouders verwacht? Wat kunnen wij doen om ons kind zo goed mogelijk te helpen / begeleiden? Waar kunnen wij hulp halen?
Hooggevoeligheid is geen ziekte. De term hooggevoeligheid is een diagnose om aan te geven hoe een kind zich voelt en omgaat met de buitenwereld. Hooggevoeligheid geeft één van de volgende kenmerken: Snel schrikken, last hebben van naden en/of labeltjes in kledingstukken, niet van grote verrassingen houden, moeilijk in slaap komen na een drukke dag, veel dromen, gevoelig voor pijn, lawaai, fel licht en een drukke omgeving enz. enz. Deze groep kinderen houden vaak van dieren, natuur, buiten spelen, rust, creatief bezig zijn en dit het liefst in een harmonieuze omgeving. Vanzelfsprekend is ieder kind uniek en heeft zijn/haar specifieke eigenschappen. Om de rest van de vragen te kunnen beantwoorden houdt kindercoachingpraktijk IKKE in de maand september kennismakingsdagen. Op deze dagen kunt u kennismaken met het fenomeen kindercoaching. Wat doet een kindercoach en hoe kunnen zij mijn kind en ons ouders helpen? De data van deze dagen wordt bekend gemaakt in het Voorster Nieuws van 27 augustus a.s..
U kunt zich direct aanmelden voor een kennismakingsdag op info@kindercoachingpraktijkikke.nl Mocht u andere vragen en/of opmerkingen hebben neem dat contact op met de praktijk via 06-40227518 of info@kindercoachingpraktiijkikke.nl www.kindercoachingpraktijkikke.nl

DE AUTOBEDRIJVEN IN DE REGIO

Kwaliteit van uit het verleden, aangepast voor de toekomst!

Uw partner in autoschade:
• VEILIGHEID • KWALITEIT • ZEKERHEID
Autoschadebedrijf Beekman de Wilde
Engelenburgstraat 2 - 7391 AM Twello, Tel. 0571-274804 - Fax 0571-273249
Raadpleeg uw dealer/garagebedrijf voor advies betreffende autoschade
BVSI KOZS UNIVE Univé Schade Service FOCWA EUROGARANTBEDRIJF Vaassen

WEIJERS
BOVAG
Teugseweg 8, Teuge, 055-3231494
www.weijers.nl voor meer info en foto's
een selectie uit onze occasions:

Peugeot 207 CC 1.6i-16V THP SPORT

Bouwjaar 2008
Nú € 8.925,00

Mini One 1.6i Cabrio

Bouwjaar 2008
Nú € 11.350,00

Kia Sportage 2.0 Executive

Bouwjaar 2006
Nú € 7.450,00

Toyota Avensis LB 1.8 Linea Luna

Bouwjaar 2004
Nú € 6.450,00

Renault Megane Scenic 2.0

Bouwjaar 2006
Nú € 5.350,00

2 X Citroën C1 1.0 Ambiance
(5-drs. wit)en C1 Seduction, (3 drs. blauw)

Bouwjaar 2009
Vanaf € 4.950,00

*genoemde prijzen zijn meeneem prijzen
Meer foto's en occasions op:
www.weijers.nl

Markt Twello

van 12.30 tot 17.30 uur

WAARDEBON NOTENAFDELING
ALLES VERS OP DE MARKT GEBRAND

GEPELDE WALNOTEN
BIOLOGISCHE 750 GRAM VAN 22.95 NU **10.00**

GEMENGDE RAUWE NOTEN
BIOLOGISCHE 1000 GRAM VAN 24.95 NU **14.99**

ZURE ABRIKOZEN WILD
BLOEDDRUK ABRIKOZEN 500 GRAM VAN 8.50 NU 7.50 OF 1000 GRAM **12.99**

KING SALOMO DADELS
BIOLOGISCH NIEUWE OOGST 500 GRAM VAN 11.98 NU **4.99**

WIJ ZIJN GESLOTEN
I.V.M. VAKANTIE VAN DONDERDAG
24 JULI TOT VRIJDAG 1 AUGUSTUS

AHORNSIROOP
GLAZEN FLES 500 ML VAN 8,95 NU **5.99**
GLAZEN FLES 500 ML VAN 12,95 NU **9.99**
PLASTIC FLES 1000 ML VAN 24,95 NU **17.99**

KOKOSVET
GROTE EMMER KLEIN 6.99 VOOR **5.99**
GROTE EMMER 2250ML 20.95 VOOR **16.99**
MET GEUR GROTE EMMER KLEIN 9.99 VOOR **8.99**
MET GEUR GROTE EMMER 2250ML 34.95 VOOR **29.99**

WAARDEBON GLUTENVRIJE AFDELING
RAW HENNEPZAAD
500 GRAM DEZE ZIJN VAN 15.98 BIJ ONS NU **6.99**

Hennepzaad is een plantaardig en zeer eiwitrijk Raw Biologisch Superfood van de (gepelde) zaden van de hennepplant. Rijk aan essenti le vetzuren (Omega 3-6-9) en bevat van nature calcium, magnesium ijzer en vitamine E. Hennepzaad heeft een nootachtige smaak en is een heerlijke toevoeging aan smoothies, shakes, pasta, rijst, salades, yoghurt, vruchtensappen, etc. Bevat geen gluten.

AMANDELMEEL 1 KILO + 500 GRAM MACADAMIA MEEL
VAN 38.90 NU **14.99**

BEIDE MELEN ZIJN GLUTENVRIJ GEEN DRUKFOUT

De Eekhoorn noten & zuidvruchten, brood, banket en natuurvoeding
Hoofdweg 54-56, 6744 WL Ederveen, tel. (0318) 57 34 39, fax (0318) 57 23 19, mobiel 06 53 55 44 69
E-mail. schoeman26@zonnet.nl www.de-eekhoorn.com
Sinds 1979 op de markt in Twello

Judoka's sportschool Tijssen geslaagd

Samen in een gevecht naar een houdgreep.

TWELLO.- Afgelopen weken zijn de judoka's van sportschool Tijssen getest op hun "kunnen in de judosport". Bij de uitreiking van de nieuwe slip of band waren vele ouders, opa's en oma's aanwezig om te genieten van de prestaties. De judodocenten Niels Tijssen, Wim v.d.Sluis en Rolf Tijssen hebben met een tevreden gevoel het judoseizoen op deze manier afgesloten.

De uitslagen waren als volgt: Valbreekdiploma: Emma Herkes (8), Simon Ooink (8), Juliette Schut (8), Sem Mulder (8), Tom Rothengatter (11), Tim Huisman (10), Max de Croon (8)
Witte band: Margreet Berkman (6)
Witte band met gele slip: Abel Haagen (6), Ravi van Dongen (6), Gustave Westra (4), Sienna Schothuis (6)
Witte band met oranje slip: Ruben van Dongen (8), Jorrit Teunissen (8), Chris Renkema (7), Sven Eggink (6), Jelle van Reen (6), Kasper Harmsen (7), Milan Wakkers (8), Juliette Schut (8), Sem Mulder (8), Colin Klooster (5)
Witte band met groene slip: Rens Friso (6), Teun van Rooyen (6), Renze Klomp (7), Jorinde Harmeijer (5)
Witte band met blauwe slip: Rik v.d. Breemen (8), Lianne Veldhuis (9), Lars Michgels (7), Nikki Eggink (7), Mathijs Roerdink (7), Willem de Jong (6), Esper Wolters (6)
Witte band met bruine slip: Jelte Nijland (8), Boris Uenk (8), Kevin Henze (7), Kobe Voortman (8), Joran v.d. Neut (7), Niek Eggink (9), Tim Stegerman (6), Timo Kalse (7), Danny van Kints (8), Etienne Tournier (7), Dyoni Wolters (10), Luuk Schemen (8), Lukas Stol (6) Gele band: Rik Spitholt (8), Stijn Kamminga (7), Mathieu Tournier (9), Jan van Egteren (9), Vendel van Dalen (8), Harrie van Egteren (7), Arvid van Bemmel (6), Frank Nokkert (7), Olaf Peters (8), Kane Diks (11), Dirk v.d. Brugge (8), Max Arends (12)
Gele band met groene slip: Mats Tempelman (9), Stijn Boerkamp (10), Mandy Martens (8), Marrit v.d. Neut (8), Maron Joosten (10), Luka Meijer (8), Niek v.d. Veer (9), Stan v.d. Hooft (8), Joep v.d. Hooft (7), Job Haagen (9), Yannick Elskamp (9), Dean Kok (9), Stijn Klunder (8), Sil Timmer (9), Jonathan v.d. Sluijs (9), Menno Kramp (9), Jelle Cremers (10), Max Rijnbeek (8), Tim Rijnbeek (6), Jelle v.d. Brugge (11), Dion Messink (10), Liam Kluin (9)
Gele band met bruine slip: Kes van Ommen (10), Thimo te Wechel (10), Noah Meijer (10), Tjerk Groot Wesseldijk (9), Jort ten Dam (9), Jochem Broekhof (11), Jeroen de Graaf (9), Hielke de Jong (11) Oranje band: Thijs Spitholt (10), Dinand Kramp (9), Koen v.d. Zee (8), Daan Hutterd (9), Sam Turk (10), Jarno Peters (11)
Oranje band met groene slip: Sanne Veldhoen (12)
Oranje band met blauwe slip: Cas te Kampe (10), Yori Woessink (10)
Oranje band met bruine slip: Anne Cremers (11),
Groene band: Jilles Maas (10), Semjon Joosten (12), Tomas Jansen (9), Antoine Veldwijk (11), Esmee Jansen (11), Dylan Bruntink (12)
Groene band met bruine slip: Roy van Bloemendaal (13), Pascalle Ganzevles (12), Iris van Schaik (12), Maarten Klunder (11)
Blauwe band: Ward van Deurzen (14), Menno Sterk (14), Damian v.d. Elsen (12), Jeffrey Boks (13).

Tim Lubbers met Whitty clubkampioen PC Hobby Horse

KLARENBEEK.- Op zondag 13 juli is het clubkampioenschap van Ponyclub Hobby Horse verreden op het clubterrein aan de Oudhuizerstraat 19a. Afgelopen winter is de afdeling paarden gestart bij Hobby Horse en dit jaar (st)reden de paarden voor de eerste keer mee voor het clubkampioenschap en de Gerrit Jan Steinvoorte wisselbokaal.

Dressuur en springen

Gedurende de ochtend werd het dressuurkampioenschap gereden. Er werd fanatiek gereden, maar ook enorm met elkaar meegeleefd en aangemoedigd.
Na de middag werd er gesprongen en ook hier werd weer goed gepresteerd. Het weer werkte optimaal mee en de in ruime mate aanwezige supporters en belangstellenden, konden de hele dag genieten van mooie sport en een geweldige sfeer.

Parade

Aan het einde van de dag werd door alle leden afgesloten met een parade, waarbij de kampioenen bekend werden.
Bij de pony's werd de dressuur gewonnen door Liset Jans met haar pony Celine, het springen werd gewonnen door Tim Lubbers met zijn pony Whitty.
Bij de paarden werd de dressuur gewonnen door Iris Hengeveld met haar paard Winston.
Bij het springen won Heidi Uenk met haar paard Zusje.
Het clubkampioenschap van 2014, waarin pony's en paarden gezamenlijk streden, werd gewonnen door Tim Lubbers met zijn pony Whitty.

Tim Lubbers met zijn pony Whitty clubkampioen van PC Hobby Horse.

Ponyclub Hobby Horse kan terugkijken op een zeer geslaagd clubkampioenschap. Wilt u ook een keer een kijkje nemen bij de gezellige vereniging dan bent u van harte welkom op de vaste lesavond op vrijdag, van 18.30 tot 21.00 uur, aan de Oudhuizerstraat 19a.

VoorsterNieuws Sport

Super mooie en gezellige Trekkertrek

KLARENBEEK.- Afgelopen zaterdag 12 juli verzorgde Stichting Trekkertrek Klarenbeek haar jaarlijkse slep, trekkertrek. Het was super mooi weer, de baan lag er mooi bij, was droog en het stofte goed. En dan waren er de brullende trektoren met de slep die er alles aan deden om de full-pull te overbruggen (100 meter).

Super mooie en gezellige Trekkertrek.

Er was een hoop gezelligheid langs de baan. Voor iedereen was er wat te doen. De kinderen konden bekers rapen om een zakcentje te sparen voor hun spaarpot en enthousiast springen op het springkussen. De slep verliep ook super goed. Tussen de wedstrijd door werden gazonmaaierracers demonstraties verzorgd en lieten zij zien onder andere ook zien wat een gazonmaaierrace inhoudt. 's Avonds ontstond er een klein probleempje met de sleepwagen, waardoor de wedstrijd een uur kwam stil gelegen.
Er was muziek in de tent en de mensen vermaakte zich daar prima. Al met al was het een super mooie en gezellige slep.

Uitslagen

Standaard tot 2800 kg: 1 Pascal Putman, 2 Jan Budding en 3 Team van Essen; Sport 2600 kg: 1 Willem Smit, 2 Team Veluwenkamp en 3 Wilco Vlieger; Standaard tot 3500 kg: 1 Coen Veldhuis, 2 Klaas-Jan Krale en 3 Tobias van de Heuvel;
Standaard tot 4500 kg: 1 Bart Leeftink, 2 Harm Mulder en 3 Kevin Pannekoek; Sport 3000 kg 3 cil: 1 Yellow fire team, 2 Kees van de Wetering en 3 Eddy Streefkerk; Sport 3000 kg 4 cil: 1 Willem Veluwenkamp, 2 Rik-Wilm Veluwenkamp en 3 Manfred Vlieger; Standaard tot 5500 kg: 1 Bertus de Greef, Dylan Koenders en 3 Wessel van Veldhuizen; Sport 3400 kg: 1 Martin Boonzaaier, 2 Richard Lusink en 3 Yellow fire team; Standaard tot 7000 kg: 1 Gert Kluin, Hendrik Jan van de Kaa en 3 Bertus de Greef; Supersport 3600 kg: 1 Reinier Sundemeier, 2 Evert-Jan Hendriks en 3 Team van Engelen; Hobbysport 5500 kg: 1 Jan IJseldijk, 2 Ruben Siepkens en 3 Jan Jansen; Standaard tot 9000kg: 1 Ronnie Paalman, 2 Erwin Theunisse en 3 Jordi Riphagen.

Achter 't Holthuis buurtvoetbaltoernooi

TWELLO.- Afgelopen zaterdag was het weer zover. Vanwege het grote succes van vorig jaar, hebben Demi Reins, Thijmen en Suze Winterman weer het Achter het Holthuis buurtvoetbaltournooi georganiseerd. Ook dit keer was de animo voor het buurttoernooi groot, 25 enthousiaste kinderen hadden zich aangemeld. Zij waren verdeeld in 5 teams, Brazilië, Nederland, Argentinië, Spanje en Duitsland. Het leek net een echt WK, er werd hard gestreden om de beker.
Vele ouders waren ook naar de speeltuin gekomen om de kinderen aan te moedigen. Na 10 wedstrijdjes van 9 minuten blies de scheidsrechter af en was de winnaar bekend: Nederland ging met de beker naar huis, hoe kan het ook anders.

Go Ahead Eagles oefent tegen Excelsior en Heerenveen

TERWOLDE.- Afgelopen weken vonden de eerste Intermontage zomertrainingen van Go Ahead Eagles, onder leiding van hoofdtrainer Foeke Booy, plaats op de velden van SV Terwolde. Inmiddels heeft de Deventer formatie de eerste oefenwedstrijden tegen resp. SV Terwolde, Longa'30 en Voorwaarts achter de rug. Zaterdag 19 juli juli a.s. en dinsdag 22 juli a.s. staan er een tweetal serieuze testwedstrijden op het programma.

SBV Excelsior

Zaterdagmiddag 19 juli aanvang 15:00 uur komt Excelsior uit Rotterdam naar Terwolde. Het elftal van Marinus Dijkhuizen is op trainingskamp en speelt die middag met de volledige selectie de Intermontage-zomerwedstrijd in Terwolde. Excelsior versterkte zich afgelopen weken o.a. met de Bosniër Marko Maletic (overgenomen van VFB Stuttgart) en Tom de Weert (FC Den Bosch), Daryl van Mieghem (Telstar) en zo keerde Daan Bovenberg bij de club terug. De club verloor alleen cluptopscoorder Lars Veldwijk (Nottingham Forest).

Heerenveen

Dinsdagavond 22 juli aanvang 19:00 uur komt Heerenveen in actie tegen de Deventer adelaars. Het team van trainer Dwight Lodeweges is geen onbekende meer in Terwolde. De Friezen hebben topscoorder Finnbagason verkocht aan Real Sociedad en zagen verder o.a. Arnold Kruiswijk (Vitesse) en Rajiv van La Para vertrekken naar Wolverhampton Wanderers. Met de binnen gehaalde transfersommen werden degelijke vervangers aangetrokken want zo kwam Jordi Buys over van NAC en keerde Doke Schmidt terug van de Eagles. Tevens streken in Friesland neer Mark Uth (Heracles) Yanic Wildschut (Ado Den Haag) en kwam Morten Thorsby van Stabaek. Voor Terwolde lonkt natuurlijk het weerzien met oud trainer Hans Schrijver thans Hoofd Jeugdopleiding van sc Heerenveen en trainer van de A1.

Tickets voor beide wedstrijden zijn voor aanvang van deze Intermontage zomerwedstrijden te koop bij de ingang van het sportcomplex. De entree bedraagt € 8 voor volwassenen en kinderen tot en met 12 jaar betalen € 4. U kunt het terrein van SV Terwolde vinden aan de Everwijnstraat in Terwolde (Gld.) Nadere info op de website van de club: www.svterwolde.nl. U wordt in Terwolde via parkeerbordjes verwezen naar parkeerterreinen rondom het sportcomplex en u wordt vriendelijk verzocht hiervan gebruik te maken. Deze gratis parkeerterreinen bevinden zich aan de Molenweg en de Kolkweg.

Activiteiten kalender 2014

Meld uw verenigingsactiviteit via info@voorsternieuws.nl of gebruik de code die u als vereniging heeft ontvangen om in te loggen in de rubriek activiteiten op onze site www.voorsternieuws.nl. U kunt uw activiteit wekelijks aanleveren. Mail duidelijk de plaats, activiteit, datum en tijdstip door tot uiterlijk maandagmorgen 10.00 uur. Dit wordt dan verwerkt en geplaatst in de eerst komende editie.

JULI
19 GA Eagles - Excelsior 15:00 uur Terwolde Sportvereniging Terwolde
20 Wandelen en fietsen vanaf 13.30 uur. Gratis 't Oegenbosch, Teuge, Algemeen Belang Teuge
22 GA Eagles - Heerenveen 19:00 uur, Sportvereniging Terwolde
23 Zomer zangavond kerk Wilp. Kerk open 19.30, aanvang 20.00 uur. Stichting behoud Dorpskerk Wilp
26 GA Eagles - Hapoel Ironi Kiryat Shmona 15:00 uur Terwolde Sportvereniging Terwolde

AUGUSTUS
3 Fietsen op zondagmiddag vanaf 13.30 uur. Gratis 't Oegenbosch, Teuge, Algemeen Belang Teuge
6 Zomer zangavond kerk Wilp. Kerk open 19.30, aanvang 20.00 uur. Stichting behoud Dorpskerk Wilp
9 20.30 uur Tentfeest met DJ holthoevensestraat Carnavalsvereniging De Lollebroek
10 12.30 uur Autorodeo Holthoevensestraat Wilp Achterhoek Carnavalsvereniging De Lollebroek
12 NJO Ensemble It Takes Two to Tango 20.00uur Dorpskerk Wilp, Stichting behoud Dorpskerk Wilp

Eerste TREC Twello op 2 en 3 augustus

TWELLO.- In het eerste weekend van augustus wordt de eerste TREC Twello gereden. Heidi Hugen-Beckers en Carolien Esselink zijn de organisatoren en ontvangen ongeveer 40 TREC ruiters uit Nederland, België en Duitsland. 'Wij zijn erg blij, dat we zo'n mooi ruiterevenement hier in Twello kunnen en mogen realiseren' aldus Carolien. Zowel Heidi als Carolien zijn allebei actieve TREC ruiters. Carolien zit in het Nederlandse team wat in september in Italië deel zal nemen aan het Europees kampioenschap TREC, Heidi is chef 'd equipe van het Nederlandse TREC team.

TREC staat voor Technique de Randonnée Equestre de Compétition ofwel een bekwaamheidtest voor ruiter en paard met het maken van een trektocht op wedstrijd niveau. De winnaar is degene die in alle onderdelen samen de meeste punten behaalt. Het rijden van TREC bestaat uit drie onderdelen; de POR, MA en PTV. "Parcours d' Orientation et de Régularité". Dit is een oriëntatieparcours dat vanaf kaart en kompas, met vastgestelde snelheden per traject en met de nodige bepakking gereden wordt. "Maîtrise des Allures". Dit is een gangenbeheersingstest waarbij over een baan van 150 meter een zo langzaam mogelijke galop en een zo snel mogelijke stap moet worden getoond. "Parcours en Terrain Varié". Dit is een terreinparcours met 16 hindernissen. Dit zijn alle mogelijk obstakels die je tijdens een buitenrit tegen zou kunnen komen.

Deze unieke vorm van paardrijden is in Nederland in opkomst en heeft net als de Endurance dat had, de potentie om een officiële sport te worden. TREC Twello vindt plaats vanaf de Meermuidenseweg 23a te Twello. Op zaterdag zal de oriëntatierit vereden worden en op de zondag de MA en PTV. Op zondag is er de mogelijkheid om de ruiters in actie te zien komen en aan te moedigen aan de Meermuidenseweg. Kijk voor meer informatie over onze TREC Twello op www.trec-twello.needleranch.nl of bezoek de Facebook pagina TREC Twello.

Wijnholds Optiek

brillen • contactlenzen • optometrie

Wij zijn uit ons jasje gegroeid...

...daarom zijn we verhuisd naar:

Duistervoordseweg 5