VOORSTER NIEUWS

DÉ KRANT VOOR DE GEMEENTE VOORST, DE HOVEN, EMPE EN WELSUM

32e jaargang nummer 24 • woensdag 14 juni 2017

Elke Zondag open
0571-260183
vandaag bellen is morgen halen
kringlooptwello.nl

Winnaar fotowedstrijd op Techniekdag Voorst

GEMEENTE VOORST.- Op de Techniekdag Voorst werd door de Rotaryclub Voorst een prijs uitgereikt voor de meest creatieve foto. Als prijs konden er ijsjes voor de héle klas gewonnen worden. De winnende foto werd ingestuurd door leerlingen van groep 6 van basisschool de Kopermolen Klarenbeek. Deze foto kreeg de meeste stemmen. Voor de volgende Techniekdag Voorst op 1 juni 2018 ligt de lat hoog: ook dan wordt er weer een hoop creativiteit en techniek gevraagd om de nieuwe wedstrijd te winnen. Kijk voor alle activiteiten en meer informatie over de Techniekdag Voorst op fb.me/TechniekdagVoorst/

17 juni: Maestro Twello op het Dorpsplein

TWELLO.- Op zaterdagmiddag 17 juni zal op het Dorpsplein in Twello voor de derde maal het Twellose Maestro concert worden georganiseerd door muziekvereniging "Excelsior".

Vorig jaar vond dit evenement voor tweede keer plaats en kreeg bijzonder positieve reacties vanuit het dorp. Basisschooldirecteur Jan-Willem Stegeman van basisschool De Oase won vorig jaar de titel Maestro Twello 2016. Het idee om in Twello een Maestro concert te organiseren is gekomen n.a.v. het gelijknamige televisieprogramma Maestro. Bekende Nederlanders dirigeren een symphonie orkest en krijgen tijdens de repetities aanwijzingen van de dirigent om het orkest te laten spelen wat zij graag willen. Tijdens een concert beoordeeld een vakkundige jury het dirigeerschap van de Maestro's. Degene die de meeste punten scoort mag zich Maestro 2016 noemen. Vorig jaar is de titel gegaan naar: Leona Philippo.

Dit jaar staan op het Dorpsplein maarliefst 4 mensen op de bok die een speciale band met Twello hebben. Enkele weken terug heeft u een uitgebreid verslag van de eerste repetitie van de Maestro's in het Voorster Nieuws kunnen lezen.

Rogier Korderijnk (eigenaar Brasserie Restaurant Korderijnk), Irma ten Bulte (Diesel Personeelsdiensten) Judith Slot (Tandarts Twello) en Peter Bothof (gepensioneerd basisschoolleerkracht De Wingerd Twello) zijn zich verder aan het voorbereiden op het bijzondere optreden.

De Twellose jury bestaat dit jaar uit:

Jan-Willem Stegeman (Maestro 2016), Berjan Morsink (dirigent Excelsior) en wethouder van Cultuur; Dhr Pinkster. Zij zullen de 4 Maestro's vakkundig beoordelen en uiteindelijk de titel Maestro Twello 2017 uitreiken.

Het Maestro concert zal plaats vinden op het Dorpsplein in Twello, vanaf 13.30 uur zullen de juryleden en Maestro's aan het publiek worden voorgesteld en zal programma van start gaan.

Muziekproject OBS Hagewinde

WILP.- Dankzij een geldbedrag van 1000 euro kan de openbare basisschool De Hagewinde uit Wilp vandaag een muziekproject organiseren. Dit project is speciaal opgezet voor de leerlingen van de school. Het geld hiervoor is afkomstig van de in januari opgeheven accordeonvereniging Advendo. De penningmeester van de verdwenen vereniging had voldoende geld in kas om andere instellingen weer blij mee te maken. Om het project goed uit de verf te laten komen zijn enkele muzikanten uitgenodigd op de school.

Festivalweekend in Teuge

Het lot van de randweg

Rally als dank sponsoren SCK

ZATERDAG 22° | ZONDAG 24°

HORECA & THUISKOK Club STEAKS NL
Nieuwe openingstijden
Do. en vrij. 13.00 - 17.00 uur
Za. 10.00 - 15.00 uur
Molenallee 77 Wilp | 0571 - 849 767
Bestellen kan ook via www.clubsteaks.nl

Wie heeft de goedkoopste hypotheekrente van Nederland?
10 jaar vast vanaf 1.69%
30 jaar 2.60%
met NAG
yoost
Telefoon: 0571-270825

Pijnappel Scoot
Scootmobielen
Anklaarseweg 97A | 7317 AS Apeldoorn
055-57 88 005 | info@scoot.nu

JAN DE CROON HOUDT U MOBIEL!
APK KEURING | ONDERHOUD
AIRCO SERVICE | RUIT REPARATIE
SCHADE TAXATIE EN REPARATIE
TANKSTATION & WASSTRAAT
JANDECROON.NL | TEL: 0571-275903

KOZIJNEN NODIG?
FINSTRAL
www.finstral.com
Tweelingenlaan 68 - 7324 BN - Apeldoorn
www.finstral.com - 055-5380060

VADERDAG TIP!
VANGUARD
POLO, T-SHIRT AND SHORT
IN DIVERSE KLEUREN
VAN €189,95 - NU
€129,95
marjs mode
maakt mode persoonlijk
Twelloseweg 79 | Terwolde | 0571-292056 | www.marismode.nl | MarisMode

Geinteresseerd in nieuwbouw
De Fliertbuurt?
Wij helpen u op weg met onafhankelijk hypotheekadvies
BERENDS & SLUMP
BANKZAKEN – HYPOTHEKEN – VERZEKERINGEN

Familie berichten

Overlijdensberichten kunt u opgeven tot dinsdagochtend 10.00 uur. Geboorteberichten, huwelijksaankondigingen, dankbetuigingen, jubilea e.d. voor maandag 10.00 uur. U kunt deze berichten mailen naar: info@voorsternieuws.nl of inleveren bij: **Voorster Nieuws** Stationsstraat 17, 7391 EG Twello, telefoon: (0571) 27 61 91

Geniet op alle dagen van je leven,
die God je heeft gegeven.

Prediker 9:9

Heden overleed ons lid

Bertha Kers-Hofmeijer

Wij herinneren haar als een trouw bezoekster van onze bijeenkomsten, waar ze zichtbaar genoot. Wij danken haar voor de vele jaren dat zij penningmeester was.

Christelijke vrouwenvereniging "Samenwerking"
Nijbroek

Wij bedanken alle mensen voor de kaarten, brieven, bloemen en persoonlijke belangstelling vóór en na het overlijden van mijn man en onze vader

Haitze Derk van der Veen

Wij zijn u heel dankbaar voor de troost die u ons hiermee gaf.

Fam. T.M. van der Veen-Hopman

Bussloo, Juni 2017

Langs deze weg willen wij allen bedanken voor de bloemen, kaarten en vele andere blijken van medeleven die wij van u ontvingen na het overlijden van

Gerry Albers-Beker

Uw belangstelling is voor ons een grote steun. Wij zullen Gerry blijven missen en haar in onze herinnering houden als iemand die bij velen geliefd was.

Teunis Albers
Kinderen en kleinkinderen

Voorst, juni 2017

BM NATUURSTEEN TWELLO
Steengoed in maatwerk
aanrechtbladen · gevelbekleding · schouwen
vensterbanken · belettering · wastafelbladen
vloeren · grafwerken · tafelbladen
Nijverheidsstraat 27 - 7391 ZT Twello - tel: 0571 - 290972
open: ma-vr: 7.30 - 16.00 uur za: 8.00 - 12.00 uur

Uitnodiging

Inloopavond N345 Rondweg Voorst

Aannemersbedrijf F.L. Liebregts B.V. gaat de rondweg N345 Voorst aanleggen. Op 28 juni organiseren wij samen met de aannemer een inloopavond om u te informeren over het ontwerp en de planning.

Inloopavond
Tijdens de inloopavond kunt u zien hoe de rondweg in het landschap komt te liggen. U kunt kennismaken met de medewerkers van Liebregts en hun uitgewerkte ontwerpen bekijken. Daarnaast is er een uitgewerkte planning beschikbaar. Medewerkers van de provincie en aannemer zijn aanwezig om uw vragen te beantwoorden.

Woensdag 28 juni 2017
18.30 – 20.30 uur
Dorpshuis Voorst, Schoolstraat 14

N345
De N345 vervult een belangrijke functie voor het doorgaande verkeer in de regio Zutphen-Apeldoorn/Deventer. De N345 doorsnijdt op dit moment de kern van Voorst. Een rondweg verbetert zowel de doorstroming op de N345, de leefbaarheid in Voorst als de regionale bereikbaarheid.

Meer informatie
Jan van de Wouw
Telefoon: (026) 359 84 91
www.gelderland.nl/N345-Voorst

provincie Gelderland

Koninklijke onderscheiding voor Wim Lenssen

VOORST.- Burgemeester Jos Penninx kwam donderdagavond als vertegenwoordiger van de gemeente Voorst naar de vrijwilligersavond van de Stichting Kermis en Oranjefeest Voorst (KOV) aan de vooravond van het driedaagse Volksfeest.
Penninx: "Fijn dat ik hier vanavond een korte toespraak mag houden bij uw jaarlijks terugkerend evenement vooral voor vrijwilligers en sponsoren. Misschien goed om wat breder te kijken naar het grote belang van kermis en oranjefeesten en daarmee de KOV, even kijken naar de bredere zin van het leven en de doelen achter activiteiten.
Zelf denk ik ieder jaar na over thema om mensen te inspireren en voor 2017 is dat: 'Iedereen kan meedoen met vertrouwen in elkaar."
Iedereen kan meedoen, mag meedoen en doet ook mee aan onze samenleving in Voorst en omgeving. Ik ben heel positief vooral over u hier in deze tent vanavond bij deze vrijwilligersavond.
U bent hier samen omdat u zich betrokken voelt bij de gemeente Voorst, omdat u er woont, werkt of maatschappelijk actief bent en zeker als vrijwilligers bij Kermis en Oranjefeest Voorst.
Voor muziek, vogelschieten, dorpsplein of gewoon gezellig praten met een drankje. Vrijwilligers zijn onmisbaar ook bij KOV. Proficiat! Ik ben trots op jullie allen!"

Burgemeester Jos Penninx speldt Wim de onderscheiding op.
Foto: John Eekhuis

Hij roemde de vrijwilligers van KOV en kondigde aan daarom een verrassing te hebben meegebracht.

"Gelukkig zijn er in de gemeente Voorst nog veel vrijwilligers jong en oud, man en vrouw, op velerlei niveau en bij vele organisaties, daar mogen we samen erg trots op zijn.
Die vrijwilligers moeten we wel zien te houden. En zoals u weet. Goed voorbeeld doet volgen!
Vandaag ben ik extra trots omdat ik hier in dorp Voorst iemand in het zonnetje mag zetten die zich persoonlijk bijzonder verdienstelijk heeft gemaakt voor de gemeenschap van Voorst en wijde omgeving. Ik wil het met u hebben over een heel bijzondere vrijwilliger uit het dorp:
De heer W.E.M. Lenssen, bij u allen beter bekend als Wim Lenssen.
Uit naam van uw vrouw Hermien en een oud- bestuurslid heeft u de bijnaam 'ongeduldige Wim'. U heeft zelfs regelmatig over een onderscheiding gesproken…
Uw lijfspreuk 'Het wordt nooit zo donker of het wordt weer licht. Kump wel weer goed', is vanavond zeker van toepassing!" Vervolgens begon Penninx aan de waslijst van activiteiten van de decorandus:

"U bent ruim 40 jaar bestuurslid van Kermis en Oranjefeest Voorst (KOV). De KOV verzorgt jaarlijks het driedaagse Volksfeest in Voorst, Koningsdag voor de schoolgaande jeugd en niet te vergeten de kransleggingen op 4 mei.
Naast uw werkzaamheden als bestuurslid/penningmeester heeft u ook altijd de Kermiscommissie geleid om afspraken te maken, in het verleden met elke afzonderlijke kermisattractie en later met de pachter van de totale kermis. Namens de Technische Terrein Commissie helpt u om de KOV-activiteiten op te bouwen en nadien weer op te ruimen. Denk hierbij aan het aanleggen van de waterinstallatie, elektrische installaties en het aansluiten van de toiletwagens op de riolering.
U bent niet alleen actief of actief geweest voor de KOV, ook zet u zich in voor de jaarlijkse kransleggingen op 4 mei bij het Herdenkingsmonument in Voorst, het Nederlands oorlogsgraf van uw broer op de begraafplaats in Bussloo en de oorlogsgraven op de Algemene Begraafplaats Voorst en de Stille Tocht in Twello.
Tijdens het jubileumjaar Voorst 1100 (1993) was u lid van de opbouwploeg. Overal waar (elektra) techniek aan te pas kwam werd u ingezet. Het hele dorp werd versierd. Elke straat had zijn eigen versiering dat allemaal nagekeken en onderhouden moest worden, een heel jaar lang. Bij alle grote feesten in dat jaar was u betrokken.
Toen Voorstenaar Stefan Groothuis de Wereldtitel Sprint en later Olympisch Goud won, was dat aanleiding tot een grootse huldiging in een tent en om het Dorpshuis. U stond ook bij deze twee huldigingen belangeloos klaar om Voorst prachtig op de kaart te zetten en geweldige feesten voor het dorp mogelijk te maken. Dank hiervoor is echt op zijn plaats.
En: De Restauratie Kerk Voorst organiseert jaarlijks een kerstmarkt. De materialen, zoals dranghekken, elektrische materialen, containers voor afval, enz. worden beschikbaar gesteld door de KOV. Ook hierbij helpt u.
Daarnaast bent u ruim 20 jaar als vrijwilliger bij Voetbalvereniging Voorst; eerst als leider van jeugdteams, later als lid van de onderhoudsploeg. Ook bent u het aanspreekpunt voor het oplossen van problemen met het onderhoud van de velden, het clubgebouw, de installaties e.d.
Kortom: u bent één van die vrijwilligers die zich altijd met hart en ziel geheel belangeloos met raad en daad inzet bij verschillende functies ook al was dat de laatste tijd met uw gezondheid en die van uw naaste zeker niet altijd makkelijk", aldus de burgemeester.

Penninx vervolgde: "U kunt met dit alles zeker worden gekwalificeerd als 'iemand die zich geruime tijd ten bate van de samenleving heeft ingespannen of anderen heeft gestimuleerd'.

Ik ben blij u te mogen zeggen dat Zijne Majesteit de Koning U, meneer Lenssen, voor uw bijzondere inzet heeft benoemd tot Lid in de Orde van Oranje-Nassau."
De zeer verraste Wim Lenssen nam de onderscheiding gelukkig in ontvangst en behoort nu tot de gedecoreerden in Voorst.

Tot slot wenste de burgemeester iedereen nog een prettige avond en riep de aanwezigen op om uit te kijken naar andere mensen die mogelijk in het zonnetje gezet kunnen worden door een Koninklijke onderscheiding.

Zomerzangavonden in Dorpskerk Wilp

WILP.- Evenals voorgaande jaren zijn er deze zomer weer 5 zomerzangavonden in de Protestantse Kerk van Wilp. U kunt die avonden uw eigen favoriete lied laten zingen uit een speciaal samengestelde bundel. Enkele organisten begeleiden de samenzang op het klankvolle Naberorgel. De avonden worden gehouden op de woensdagen 21 juni, 5 en 19 juli en 2 en 16 augustus. De aanvang is om 20.00 uur en de toegang is gratis. Wilt u de mooie kerk van Wilp bezichtigen dan is daar vanaf 19.30 uur de gelegenheid voor. Voor meer info: www.kerkwilp.nl

Oud papier ophalen

TWELLO.- Het ophalen van het oud papier in Twello door de verenigingen SV Twello en Excelsior gaat over het algemeen goed. Het wil nog wel eens gebeuren dat er containers op de verkeerde zaterdag worden aangeboden. De Iordensweg en de Rijksstraatweg horen bij de vierde zaterdag!

We willen erg graag dat alle containers met de handgreep naar de weg toe worden gezet. Dat maakt het voor de ophalers makkelijker. Ook een aantal containers bij elkaar zetten is erg prettig. Het papier dat niet in een container zit, moet goed gebonden zijn of in hanteerbare dozen worden gedaan. Verder is het niet de bedoeling andere materialen dan papier en karton in de papiercontainer te stoppen. Men loopt dan het risico dat de container niet wordt geleegd!
Tenslotte: het gebeurt soms dat een container in de ophaalwagen verdwijnt (buiten de schuld van de vrijwilliger) en daardoor beschadigd raakt. Via de gemeente krijgt men dan een vervangende container. Mocht u na dit alles nog vragen hebben: neemt u even contact op met 06-41297638. Wij bedanken u alvast voor uw medewerking.

AUTO SCHADE?
Verkaatst.nl
Engelenburgstraat 55, Twello
Tel: 0571 78 50 28

Muzikaal talent bij Cadenza

TWELLO.- Op vrijdagavond 9 juni vond de jaarlijkse voorspeelavond van Cadenza plaats! Het podium waar Cadenza al haar leerlingen, jong en volwassen, de gelegenheid biedt te laten horen wat ze van onze professionele docenten geleerd hebben. De één net vier lessen achter de rug, de ander al wat langer bezig, maar allemaal even enthousiast.
De avond was zeer gevarieerd, er kwamen prachtig uitgevoerde stukken voorbij. Linda speelde een prachtig deel uit het klarinetconcert van Stamitz. Heel mooi uitgevoerd!
De blokfluitgroep van docente Eva liet horen en zien wat ze de afgelopen periode hebben geleerd, en dat was niet alleen de blokfluit bespelen! Ze zijn ook aan de slag gegaan met ritme en hebben diverse instrumenten mogen uitproberen.
Ook zeker het benoemen waard waren Eline op saxofoon en Monique op trompet. Eline heeft pas vier lessen gehad, maar speelde al twee liedjes! Monique heeft twee jaar les op trompet en speelde een perfect zuivere wals, wat op trompet niet makkelijk is!
Frans is de meest allround muzikant van de vereniging. Hij heeft al diverse instrumenten bespeeld en vanavond liet hij een Siciliano horen op klarinet.
Het was een mooie avond in eigen clubgebouw, tot de nok gevuld met trotse ouders, opa en oma's en leden.

RENAULT Passion for life
GARAGE LEIJENAAR

Officieel Renault Dealer
Erkend schadeherstel bedrijf
Automatische wasstraat
APK II keuringsstation
Autoverhuur
Airco reparatie- en onderhoudsbedrijf
LPG inbouwstation
Koekendijk 8 Bathmen - 0570 541224
www.garageleijenaar.nl

VACATURES

Bijbaan/ vakantiebaan Apeldoorn
Tekenaar Solid Edge Apeldoorn
Elektromonteur Procesindustrie Apeldoorn
Lasser Zutphen
Werkvoorbereider/ Tekenaar Deventer

Interesse? Bel of mail ons via 055 - 35 62 295 of werk@europlanit.nl. Meer vacatures? Kijk op www.europlanit.nl.

Euro Planit is een regionaal personeelsbemiddelingsbureau gespecialiseerd in Techniek, Industrie, Logistiek en IT. Ben je op zoek naar een nieuwe baan in de regio? Neem dan contact op met onze vestiging in Apeldoorn Zuid.

www.europlanit.nl

MultiOne

€ 100,- per dag /
€ 400,- per week

VERKOOP & VERHUUR

www.multioneservice.nl
Mechanisatie Service Veluwe BV • Koppelstraat 4 • Twello • 0571 794515

Hekkers & van 't Spijker sinds 1922
Meubelmakerij gespecialiseerd in Antiekrestauratie

MOLENALLEE 5
7384 AM WILP
Telefoon: 0571 - 26 20 07
Telefax: 0571 - 26 21 23
E-mail: info@hekkers-spijker.nl
Internet: www.hekkers-spijker.nl

WIJ ZOEKEN PER DIRECT EEN COLLEGA MET ERVARING IN DE SCHOENENVERKOOP

- In eerste instantie gaat het om een periode van 3 maanden
- Uren in overleg (max 24 uur)
- Beschikbaar op de zaterdagen

Heb je interesse mail dan jouw motivatie en CV naar info@schoenenvanrein.nl

schoenen van rein®
het Beste voor uw Voeten
raccordement 127 | twello | www.schoenenvanrein.nl

MRA
Motoren Revisie & Autobedrijf

Vacature Autotechnicus/Technisch Specialist

Wij zoeken een enthousiaste en vakbekwame collega die op basis van zijn technisch inzicht meedenkt en gedreven is om kwaliteit te leveren bij de uitvoering van reparatie- en onderhoudswerkzaamheden aan personenauto's, lichte bedrijfswagens en campers en het opsporen en oplossen van (complexe) storingen

Taken

- reparatie en onderhoud van personenauto's, lichte bedrijfswagens en campers
- Uitvoeren van APK Keuringen
- Diagnose stellen
- Storingen oplossen
- Begeleiden van leerlingen en stagiairs
- Werken volgens voorschriften die gelden op gebied van milieu, veiligheid en ARBO

Profiel

- Afgeronde MBO opleiding autotechnicus/technisch specialist
- Denk- en werkniveau MBO 3/4
- APK 2 Keurmeester
- Enige jaren ervaring in een zelfde functie
- Zelfstandig werkend, dienstverlenend en flexibel

Bedrijfsprofiel

MRA, Motoren Revisie &Autobedrijf is een bedrijf in Apeldoorn met een informele sfeer waarbij ieder zijn verantwoordelijkheid neemt, maar ook als team voor elkaar klaar staat.

Wat bieden wij?

- een afwisselende, zelfstandige en uitdagende functie
- een passend salaris
- arbeidsvoorwaarden volgens CAO

Sluit jou profiel aan bij deze vacature, schroom dan niet en mail ons jou sollicitatie met CV naar administratie@mrapeldoorn.nl

www.mrapeldoorn.nl

Emst / Nijbroek
zoekt enthousiaste

(wijk)verpleegkundigen/ wijkziekenverzorgenden

om ons team te versterken.

Wij zijn op zoek naar meerdere collega's.
Uren in overleg.

Buurtzorg levert verpleging en verzorging thuis met kleine, autonome teams bestaande uit (wijk)verpleegkundigen en wijkziekenverzorgenden

Reageren of meer informatie? Bel of mail naar

06 – 13070892
emstnijbroek@buurtzorgnederland.com

Gezellige rommel- en antiekmarkt rondom de molen

TWELLO.- Zaterdag 17 juni organiseert Cadenza Twello haar jaarlijkse rommel- en antiekmarkt. Tussen 9.00 en 13.00 uur is er weer een enorme keuze uit meubels, kleding, elektronica, antiek, boeken en nog veel meer. En natuurlijk heerlijke oliebollen voor vaderdag.

De rommelmarkt van Cadenza is al een aardige traditie. Het is namelijk de vierde keer (na tientallen edities onder de naam St. Caecilia. Het rommelteam is het afgelopen halfjaar vaak door Twello en omgeving gereden om uit schuurtjes, van zolders, uit de tuin of gewoon vanaf de oprit van alles te verzamelen. Vorige week zaterdag haalden ze bij bijna vijftig adressen vrachtwagens vol op.
De laatste dagen voor dé zaterdag bestaan uit sorteren, sorteren en nog een sorteren. Op die manier staan alle kopjes, schoteltjes, speelgoed, elektronica, pannen, potten en nog veel meer straks netjes op een rij. Op de meubelboulevard vindt de klant een uitgebreide collectie bedden, tuinmeubelen, tafels, stoelen, etc.

De goed gesorteerde boekenkraam mag je natuurlijk ook niet missen. Ook de campingafdeling is een bezoekje waard, met allerlei campingartikelen. Omdat het de volgende dag vaderdag is doen we onze uiterste best de lekkerste oliebollen te bakken.

Kortom alle reden om aanstaande zaterdag 17 juni naar de molenschuur te komen. Vanaf 9.00 uur heten wij u van harte welkom. Om 13.00 uur sluiten we de poorten. De molenschuur is te vinden naast de molen aan het Havekespad in Twello.

Spreekuur Klarenbeeks Belang in MFC

KLARENBEEK.- Het bestuur van Klarenbeeks Belang houdt maandelijks voorafgaand aan haar vergadering een spreekuur voor de bewoners van Klarenbeek en omgeving. Tijdens dit spreekuur kan een ieder terecht voor informatie, vragen of ideeën over allerlei onderwerpen. Klarenbeeks Belang houdt zich bezig met alle zaken die het belang van het dorp betreffen. De website www.klarenbeeksbelang.nl informeert hierover en geeft de stand van zaken weer in al deze projecten. Ondanks deze informatie is en blijft het persoonlijke contact tussen de Klarenbeekse burgers en het bestuur van de belangenvereniging van grote waarde. Het eerstvolgende spreekuur is op 21 juni van 19.30 tot 20.00 uur, in de bestuurskamer van het MFC Bosweg 12. Ook kun je tussen 18.30 en 19.30 uur stickers van de buurtpreventie WhatsApp bij het MFC afhalen. Klarenbeeks Belang heeft dan een grote voorraad stickers die uitgedeeld kunnen worden. Een lid of de beheerder van de WhatsApp-groep mag de stickers voor alle leden van de WhatsApp-groep meenemen. Je kunt twee stickers per huishouden ophalen.

Tweede editie Zomerkriebelsfair groot succes

TWELLO.- Het was even spannend met de weersvoorspellingen maar op zaterdag 10 juni waren de weergoden welgezind. De tweede editie van de Zomerkriebelsfair van Zorggroep Apeldoorn en omstreken, locatie Twello was zonovergoten en werd druk bezocht.
Deze tweede editie waren er meer sponsoren dan het vorige jaar, een goed teken en een bewijs dat heel veel ondernemers uit Twello hieraan een positieve bijdrage leveren.
De opbrengst van de fair komt volledig ten goede aan activiteiten en uitstapjes voor de bewoners.
Het hele team verzorgenden en de vele vrijwilligers maakten dat het voor de bewoners een prachtige dag was. Kraampjes met kaarten, porselein, vogelhuisjes, haakwerkjes, huishoudelijke artikelen, huidverzorgingsproducten, bloemen, huis- en tuindecoratie verleidden de bezoekers van de Zomerkriebelsfair tot vrolijke aankopen.
Er waren heerlijke hapjes en drankjes te koop, verse fruitspiesjes en smoothies, alles helemaal afgemaakt door de zon die bleef schijnen.

Op vaste momenten waren er rondleidingen voor belangstellenden waarbij natuurlijk de net nieuwe tovertafel gedemonstreerd werd. 's Morgens werden bewegingsoefeningen onder begeleiding van de sportinstructrice van Fit & Fun fanatiek meegedaan en in de middag waren er optredens van Dick Wagenvoort met zang en accordeon en van de majorettes van cv de Lollebroek uit Wilp.
Vooral de bewegingsoefeningen en de optredens maakten veel los bij de bewoners. Enthousiast meezingend en volop meebewegend maakte het maar weer eens duidelijk wat het effect van zang en muziek is op mensen met dementie, ontroerend om te zien.
Minstens zo mooi om te zien was het hoe alle verzorgenden, vrijwilligers en familie net zoveel genoten als de bewoners.
Dat is precies de verbindende factor, respect, liefdevolle zorg en betrokkenheid.
Het één komt niet tot bloei zonder het ander.

AUTOSCHADE HAGEN
www.autoschadehagen.nl APELDOORN

Wenst u een 5 sterren service?
Halen en brengen is voor ons geen enkel probleem !

Autoschade Hagen denkt graag met u mee in klantspecifieke oplossingen.
Wij kijken namelijk verder dan alleen uw autoschade.
Wij zorgen ervoor dat u niet alleen tevreden bent over de reparatie van uw autoschade maar bieden ook een zorgeloze schadeafwikkeling met uw lease- of verzekeringsmaatschappij. Daarnaast garanderen wij u uw mobiliteit!

Surinameweg 27
7333 PC Apeldoorn
Tel : 055 5342522
Fax : 055 5341835
info@autoschadehagen.nl

Ruilmiddag voor ruimtevaartplaatjes bij VSB

BUSSLOO.- Op zaterdag 17 juni van 14.00 uur tot 16.00 uur organiseert Volkssterrenwacht Bussloo (VSB) voor alle kinderen een ruimtevaartplaatjes ruilmiddag. Tot 11 juni loopt de Albert Heijn actie met de plaatjes van André Kuipers. Je kunt de plaatjes verzamelen in een boek en met een speciale VR bril de plaatjes scannen. Je leert veel over de geschiedenis van de sterrenkunde en je kunt bijvoorbeeld een reis maken op de Maan. Veel kinderen zijn druk aan het sparen om het boek met 160 verschillende plaatjes compleet te krijgen. Het is natuurlijk het allerleukst als je alle plaatjes compleet hebt. Daarom organiseert VSB een ruilmiddag voor alle kinderen die graag met elkaar willen ruilen. Grote kans dat elk kind na een bezoek aan deze middag met een compleet boek naar huis kan. Er is nog meer goed nieuws want VSB spaart met de kinderen mee. Tevens zorgt de VSB ervoor dat je met een VR bril je boek kunt bekijken. Je hebt hiervoor wel een mobiele telefoon nodig met daarop de speciale app. Bij mooi weer staat de speciale zonnetelescoop klaar zodat je naar de dichtstbijzijnde ster kunt kijken, namelijk onze zon. De entree is deze middag gratis. Koffie, thee en fris is te verkrijgen voor een redelijke prijs. Heb je nog vragen stuur dan een mail naar: info@volkssterrenwachtbussloo.nl.

Nieuws & Tips

Dierenartsen praktijk De Driehoek

Over wurmpjes en wormpjes

Het is intussen al weer 6 weken geleden dat onze poes Pootjes vier kleine wurmpjes heeft gekregen. Twee prachtige driekleur poesjes, een rood en een zwart katertje, geweldig! Het rolt en dondert door het huis, niets en niemand is meer veilig. Niet alleen de kinderen genieten met volle teugen, ook de hond kan haar geluk niet op. Altijd wel iemand die met haar wil spelen. Dat ze haar stoeltje in beslag nemen en haar eigen rust verstoren door haar staart te besluipen neemt ze op de koop toe.

Netjes volgens schema hebben ze gisteren hun tweede ontwormingsbeurt gekregen. Kittens krijgen wormen via de moedermelk. Daarom is het heel belangrijk dat ze elke 2 weken ontwormd worden. Pups kunnen zelfs al in de baarmoeder besmet worden en moeten daarom al eerder ontwormd worden dan kittens. Zelfs als de moederdieren regelmatig ontwormd worden kun je deze besmettingsroute niet voorkomen.

Volwassen honden en katten lopen vooral buiten wormbesmettingen op en daarom moeten ook zij met regelmaat ontwormd worden. Elke 3 maanden is meestal voldoende. Als je niet "blindelings" wilt ontwormen bestaat er de mogelijkheid de ontlasting te laten onderzoeken op wormeieren. Als we de eitjes niet aantreffen is ontworming niet nodig. Dat scheelt misschien weer een worsteling met tabletjes. Onze wurmpjes maakt het niet uit. Ze vonden de ontwormingspasta heerlijk. Nog 3 weken genieten en dan gaan ze ons al weer verlaten.

Ook voor ontlastingsonderzoek en (advies over) wormmiddelen bent u bij ons aan het juiste adres!

Twello
Torenbosch 64
7391 CA Twello

Klarenbeek
Zutphenseweg 50
7382 AM Klarenbeek

055 - 301 22 55
info@dierenartsenpraktijk.com
www.dierenartsenpraktijk.com

Hof van Twello
Gezonde producten uit een renderend landschap

STREEK EN KERSTPAKKETTEN

Bij Hof van Twello vind je food en non food producten van meer dan 35 regionale producenten.

Van de Streek voor de Streek!

Zie www.hofvantwello.nl
Open di. t/m zo. vanaf 10:00 uur

HELP MEE EN MAAK HET VERSCHIL
MAKE-A-WISH Nederland for life
makeawishnederland.org

PUNTJES

Geen zin om te koken! www.gewoonthuisbezorgd.nl

Div. Stroken HPL merk Trespa v.a. 4,99/m1. Bel Griffioen in Teuge 06-41015473/055-3231307 **(ook op Markt-plaats!)**

Hooi balen persen. Kleine baaltjes, groot gemak. Zie www.facebook.nl/hooi-balen-persen of bel 06-21810716

Graszoden, hedera, laurier, vaste planten, beuken, **www.kwe-kerijhetveld.nl**, Veldweg 50, Klarenbeek, 055 - 301 14 51

T.K. nieuwe aardappelen groente en fruit te Riele, Veluwsedijk 28 Vaassen ope-ningstijden ma-vr 15.00-20.00 uur, za 9.00-16.00 uur. tel. 0645176735

Wij scheren/bekappen ook Ouessant 0657271629

Hondentrimsalon Miranda: Bel voor afspraak (0571) 26 24 12 / 06 52 02 45 53 Wilp.

Massagepraktijk Gerda Oosthuizen Spatadertherapie, Sportmassage, Klassieke Mas-sage, Haptische Massage vanuit een holistische visie. **www.gerda-keeps-you-going.nl** 06-24407644, 055 3231614

Last van mollen? Laat ze vangen! E.L. de Weerd. 06-13456651

Belangrijke gebeurtenis: Huwelijk, Jubileum, Uitvaart enz. Bewaar de herinnering met een **sfeervolle Video-Reportage door Martin Hollering** - Mail: Info@MHvideo.nl

Naaimachines
koopt u bij de vakhandel
Ook voor gebruikte machines
Reparatie van alle merken
Fa. Berends
Veilingstraat 51
Twello • Tel. (0571) 27 17 29
Mobiel 06 28 44 98 25
06 38 62 01 29

Wilt u voor een overleden vriend, collega of verenigingslid ook een rouwadvertentie plaatsen?
Ga naar www.monuta.nl/rouwbericht
Monuta

HERWERS
Juni actiemaand:
GRATIS GRAND-HALL BBQ

All-in rijklaar vanaf
€ 11.270

Gelderhorst 2
ZUTPHEN
T. 0575 - 52 65 90
HERWERS.NL
MITSUBISHI MOTORS

Michael Klooster
Offenbachstraat 21
7391 SW Twello
06 29 470 650

ComputerhulpTwello
betrouwbaar, snel en professioneel

- Installatie en reparatie
- Verkoop
- Netwerkoplossingen en back-up
- Periodiek onderhoud
- (Camera)beveiliging
- Advies op maat

Het betrouwbare adres voor al uw computerproblemen!

info@computerhulptwello.nl | www.computerhulptwello.nl

Kees Bouwmeester B.V.
Groothandel in bouwmaterialen en staal
Vaassen Tel. 0578 - 572797
www.KBouwmeester.nl

Voorraadhouder van:
- Kalkzandstenen en -blokken
- Gevelstenen
- Div. soorten cement
- Isolatie - vloer - spouw - dak
- Golfplaat ABC vrij
- Lichtplaat voor golf- en damwandplaat
- Damwand profiel platen (1e en 2e keus)
- Dakpan profiel platen (1e en 2e keus)
- Panelen in diverse diktes en kleuren
- Bevestigings materialen
- Hoek- nok- en windveren uit eigen produktie

- Diverse soorten houten plaatmateriaal
- Osb plaat
- Underlayment plaat
- Panlatten
- Steigerplanken
- Diverse soorten bouwstaal matten
- Bouwstaal staven
- Draadstaal matten (Onbehandeld en gegalvaniseerd)
- Diverse soorten Balkstaal HEA - IPE - UNP
- Stripstaal
- Buis- en kokerprofiel
- Plaatstaal 1/2/3/4 mm. dikte, etc.

- Big bags en zakgoed van:
  - metsel (vloer)zand
  - hoogzand
  - zand / grind
  - grind
- Tegel lijmen
- Voegmiddelen
- Diverse soorten tuinhout

Diverse bewerkingen:
- Zaag straat / boren / lassen
- Knip- en zetbank tot 3,05 meter
- Constructie werkzaamheden

Industrieterrein Eekterveld | Runnenbergweg 4 | 8171 MC Vaassen
Tel: 0578 572797 | Fax: 0578 572704 | Mob: 06 54294866 | E-mail: KBouwmeester@zonnet.nl

Heeft u iets aan te bieden of bent u naar iets op zoek, plaats een
Puntje
Via www.voorsternieuws.nl of vul de bon in op pagina 8

POLYCARBONAAT
kanaalplaten en ALU profielen voor verkapping

onderdeel van Verkoop Service Veluwe BV
STUNTZAAK.NL
Koppelstraat 4 • 7391 AK Twello • 0571 794 512

Gastvrij, vakkundig en vertrouwd!

Watermanstraat 11 Apeldoorn Noord

BANDENCENTRUM Jan Steverink

De Bandenvakman
Scherpe prijzen, perfecte service

Banden | velgen
Bandenopslag

www.steverinkbanden.nl
Apeldoorn ✆ 055 30 30 020 | info@steverinkbanden.nl

Uitlijnen | balanceren en meer...

Fantastische editie van FestiFly

Festivalweekend in Teuge

TEUGE.- Vorige week vertelden Sander Uenk van D&S en Henry Hurenkamp van SJW Peco over het ontstaan en de achtergronden van Festifly en afgelopen weekend vond dit jonge festival in Teuge voor de derde keer plaats. Het Voorster Nieuws was erbij en kwam terecht op een schitterend festivalterrein. Oké, qua grootte is het in geen enkele verhouding tot een Pinkpop of Lowlands maar qua uitstraling en sfeer doen ze er in Teuge zeker niet voor onder. Hoge stellages met oranje en paarse doeken -de themakleuren van Festifly- bieden plaats aan de lampen, vuurkanonnen en rookmachines die op hun beurt dankzij een vakkundige bediening door de technici van D&S de muziek met gave licht- en effectshows omlijsten. Zaterdagavond rolden er bijzonder stevige beats over het terrein van bekende namen als Robin Riccio, Matsoe Matsoe ft. Mc Mylo, Jebroer, en DJ Sander samen met Nikki Milou. Zondag was de muziek van de band Mmoozz, evenals het publiek, een stuk gemêleerder. Jong vermaakte zich opperbest in de kidsarea terwijl oud zich eveneens vermaakten dankzij goede muziek, lekkere drankjes en, in tegenstelling tot de voorgaande edities zoals Uenk vorige week vertelde, het heerlijke weer. Al met al zullen de vrijwilligers van Peco en de medewerkers D&S ongetwijfeld met een trots gevoel terugkijken op het festivalweekend en dat is ook terecht want het is prachtig om te zien waar een relatief kleine organisatie in een eveneens bescheiden dorp groots in kan zijn.

Foto: René Nobel Fotografie.

Vier dagen wandelen

VOORST.- Van 20 t/m 23 juni wordt weer een avond-4-daagse georganiseerd voor wandelaars in groepsverband of individuelen.
Start is elke avond vanaf 18.30 uur bij het Dorpshuis in Voorst. Deelnemers kunnen kiezen uit routes van 3, 6 of 10 km in en rond de omgeving van het dorp.
Deelname kost voor kinderen t/m 16 jaar € 4,- en voor volwassenen € 5,-.
Voor de mensen die niet elke avond kunnen wandelen is het mogelijk om 1 of meerdere avonden mee te lopen. Hiervoor zijn dagkaarten beschikbaar. Kinderen t/m 16 jaar € 1,50 en volwassenen € 2,-
Voor de beste, leukste en/of enthousiaste groepsleider/-ster heeft de organisatie dít jaar een leuke prijs. Ook zijn er leuke prijzen voor de gezelligste, mooist geklede en goed georganiseerde groepen te winnen.
De 3 km route is rolstoelvriendelijk. De mensen die de rolstoel duwen zijn vrij van inschrijfkosten.
De organisatie is erg benieuwd hoeveel enthousiaste groepen dit jaar mee gaan doen.
Dus kom op en pak de straat, buurt, familie, vereniging, club, ploeg, enz. bij elkaar en geef je op.
Dat kan voor groepen op donderdag 15 en vrijdag 16 juni tussen 18.30 en 20.00 op onderstaand adres.

J Kramp, Dillestraat 9 Voorst
0575-503504

GARAGE DE NIJVERHEID
Voor al uw reparatie, onderhoud, airco en APK
(ook campers tot 3.500 kg)
APK €25,-
Nijverheidsstraat 15a Twello
Tel. 06-53791880

Een gezellige eerste dag bij geWOON! Dagbesteding Klarenbeek!

KLARENBEEK.- Door de goede medewerking van het WMO loket en de prettige samenwerking met de medewerkers van het MFC is afgelopen donderdag geWOON! Dagbesteding geopend.
Na een lekker kopje koffie heeft iedereen zich voorgesteld. Veel herkenning voor iedereen en de verhalen kwamen gelijk op tafel. “O, bin ie doar van” en “wat fijn dat ik je hier weer zie, zo lang geleden”. De tijd vloog voorbij voordat we het beseften was het al ruim lunchtijd. Met z’n allen lekker brood gegeten en na het eten gingen een aantal zorgvragers lekker een dutje doen in de staop stoelen. De energie was er vervolgens weer voor een potje rummikub met koffie en gebak.
Tegen vieren kwamen de vrijwilligers van het Rode Kruis de zorgvragers ophalen en allen gingen ze met een goed gevoel naar huis en “morgen komen we zeker weer”; zeiden ze. Een gezellige eerste dag!
geWOON! Dagbesteding Ouderen in Klarenbeek zorgt staat ervoor dat u uw dag op een zinvolle manier kunt indelen en sociale contacten kunt opbouwen en onderhouden. Lukt dit niet door leeftijd, ziekte of een beperking, dan kan geWOON! Dagbesteding Ouderen een oplossing zijn. geWOON! Dagbesteding Ouderen biedt: structuur en activiteiten aan ouderen met een beperking (psychogeriatrische, psychosociale en/of lichamelijke beperkingen), maar ook aan ouderen die behoefte hebben aan sociaal contact en aan ouderen die vergeetachtig worden. Dagbesteding is ook mogelijk om de mantelzorger(s) te ontlasten. ‘Gezellig samen zijn en er een leuke dag van maken’. Wat is geWOON! Dagbesteding Ouderen? geWOON! Dagbesteding Ouderen biedt begeleiding in groepsverband. Er worden verschillende activiteiten georganiseerd waar u aan mee kunt doen, zoals creatief bezig zijn, gezelschapsspellen, beweegactiviteiten en natuurlijk samen koffie/thee drinken en lunchen. Waar en wanneer? PGVZ verzorgt op dinsdag, donderdag en vrijdag van 9.00 tot 16.00 uur geWOON! Dagbesteding Ouderen in het MFC aan de Bosweg 14 te Klarenbeek. Dit doet PGVZ met vaste begeleiding en vrijwilligers.

Hoe komt u in aanmerking?

Via een WMO/WLZ/ZVW (of PGB) indicatie komt u in aanmerking voor geWOON Dagbesteding Ouderen in Klarenbeek. Als u een indicatie dagbesteding WMO heeft, bekijkt het CAK of u een eigen bijdrage moet betalen. PGVZ realiseert zich dat het krijgen van de juiste indicatie ingewikkeld is. De coördinator Dagbesteding Ouderen, Ingrid van Brussel uit Klarenbeek, helpt u daar graag bij!

Woont u in de gemeente Voorst?
U kunt van 08.30 tot 12.30 uur contact opnemen met Maatschappelijk Netwerk Voorst via het telefoonnummer 0571-745111. Op elke werkdag is er ook inloopspreekuur van 8.30-12.30 uur in het Kulturhus Jachtlust, Jachtlustplein 11, 7391 BW Twello.

Woont u in de gemeente Apeldoorn?
U kunt van 08.30 tot 12.00 uur contact opnemen met het WMO-loket via het tel. 14055.
Wilt u meer informatie over geWOON Dagbesteding Ouderen of vrijwilligerswerk / chauffeur? Neem dan contact op met Ingrid van Brussel, Coördinator geWOON Dagbesteding Ouderen, tel. 06 - 12 69 02 47 of via de mail: ingrid.vanbrussel@pgvz.nl. Voor meer informatie over PGVZ zie: www.pgvz.nl.
Natuurlijk kunt u altijd even binnenlopen om te kijken of het wat voor u is en vragen te stellen onder het genot van ee kopje koffie of thee.

VOORSTER NIEUWS
INGEZONDEN

Hoe koop je een zeldzaam stuk op de rommelmarkt zonder cash geld?

TERWOLDE.- De afgelopen dagen is wel weer gebleken hoe moeilijk het is om leuke dingen te doen of aardige zaken aan te schaffen zonder cash geld in de knip. Het is de tijd van de rommelmarkten, kofferbakverkopen en/of schuurverkopen. Kom je daar als argeloze voorbijganger langs en zie je iets leuks dat je heel graag aan zou willen schaffen, hoe doe je dat dan zonder geld in de knip, zoals de bank ons zo graag wil laten functioneren? Voorheen kon je in de kleine kernen op betrekkelijk kleine afstand dan nog wel snel even wat geld pinnen uit de automaat, maar sinds die geldmachine verdwenen is, moet je kennelijk zelf met creatieve mogelijkheden aan komen. Het kan toch niet zo zijn, dat de gemiddelde consument door het handelen van de bank, die eerst het bezit van cash geld overbodig maakte door het aanbieden van allerlei mogelijkheden om op gewenste tijd de nodige bankbiljetten van de eigen rekening te pinnen, die mogelijkheid nu afsnijdt en hun (vroegere) klanten er min af meer toe te dwingen om geld en regalia weer te verzamelen in oude sokken op moeilijk vindbare verstopplaatsen.

Ook in professioneler verband ontstaat er op deze wijze vermoedelijk een enorme sprong achterwaarts in het financiële verkeer. Wat de denken van al die handelaren die tot op heden hun nering uitvoerden en ook in de toekomst zéker zullen voortzetten met het contant afrekenen met harde valuta. Dan hoef je niet eens enkel te denken aan de veekooplieden met hun welgevulde portefeuilles of aan ambulante handelaren of schimmige zaken, nee, juist de veel schimmige zaakjes worden tegenwoordig via telebankieren afgehandeld, en veel authentieke handel zal zeker nog tot in lengte van jaren cash afgerekend worden. Een goed advies voor de toekomst is natuurlijk niet het ophalen van de spaarcenten van de bank om ze voortaan weer in een ouwe sok te bewaren. Nee, maar er zijn natuurlijk meer banken dan die ene Rabobank, die op het platteland groot geworden is en nu haar afkomst schijnt te verloochenen. Een kans dus voor open doel voor regiobanken die in het ontstane financiële gat willen springen.

De totaalinstallateur uit uw regio voor particulieren en bedrijven!
Gas - Water - Sanitair - Dakwerken
Elektra - Centrale Verwarming
Service en Onderhoud
Lid van UNETO-VNI
VAN NIEL INSTALLATIETECHNIEK BV
Prins Bernhardstraat 8 • 7391 DL Twello • 0571 - 271976
info@vannieltwello.nl • www.vannieltwello.nl

PUNTJES

U kunt uw puntje opgeven door de bon in te vullen. Tussen de woorden steeds een hokje openlaten en per leesteken een hokje gebruiken.
Uiterlijk op zaterdag inleveren (tegen contante betaling) bij één van de onderstaande adressen.
U kunt deze bon ook voor zaterdag opsturen naar het Voorster Nieuws of invullen via www.voorsternieuws.nl, dan ontvangt u een factuur.

Boekhandel Oonk
Stationsstraat 4, Twello

Voorster Nieuws
Stationsstraat 17, Twello

1 regel	€ 1.85
2 regels	€ 2.30
3 regels	€ 2.75
4 regels	€ 3.20
5 regels	€ 3.65
6 regels	€ 4.10
7 regels	€ 4.65

Tweet van de week: Politiek steekspel en burger buitenspel! **Surf naar: Voorst.PvdA.nl**

Wij scheren/bekappen ook Ouessant 0657271629

Wij bieden **contant geld op uw auto, motor, boot of klassieker.** RDW vrijwaring, ook sloop auto's **Twellotrading.com** 06 14 10 10 86 of 06 51 93 44 38.

Hondentrimsalon Miranda: Bel voor afspraak (0571) 26 24 12 / 06 52 02 45 53 Wilp.

Massagepraktijk Gerda Oosthuizen Spatadertherapie, Sportmassage, Klassieke Massage, Haptische Massage vanuit een holistische visie. **www.gerda-keeps-you-going.nl** 06-24407644, 055 3231614

Last van mollen? Laat ze vangen! E.L. de Weerd. 06-13456651

Gevraagd: oud ijzer, accu's, metalen en witgoed. **Wij komen het bij u halen.** Eventueel tegen kleine vergoeding. Tel 06-14101933

Bert Peters Bouw- en Timmerbedrijf. Alle bouwwerkzaamheden. Timmerwerkplaats, kozijnreparaties e.d. **Ook Tuinhuizen en schuren.** 06-23592164/0575-502635 www.bertpetersbouw.nl

Tuinen De Roode Hoeve
elke zaterdag geopend
Middendijk 14, Nijbroek
www.tuinenderoodehoeve.nl

Flierman Wilp
handel - verhuur - reparatie
VERHUUR VERSNIPPERAAR EN WEILANDBLOTERS
TEL. 06-20753870 WWW.FLIERMAN-WILP.NL

VAN HEES VERSMARKT

Tuinbonen	2 kilo	1.99
Zoete wilde perzik	kilo	1.99
Krop ijsbergsla		0.49
Hollandse bospeen		0.99
Snoeptomaatjes	zak 400 gr.	1.49
Witte druiven zonder pit (2 bakjes=kilo)		2.49

Duistervoordseweg 7 7391 CA Twello tel: 0571-271797
fax: 0571-276204 mail: info@vanheesversmarkt.nl
www.vanheesversmarkt.nl

CAMPEERSHOP
DE SHOP VOOR DE KAMPEERLIEFHEBBER

Vaderdag Tip
Nieuw! Paella braai van Cadac inclusief paella pan 47 cm
NU 109.-

ANWB Winnaar Caravan opzetspiegels Handy Mirror XL
Nu €29,95 per stuk - per set
NU 59.90

Koppelstraat 2, Twello, info@campeershop.com Tel 0571-298 026
GRATIS montage van: Caravanmovers
Zonnepanelen - Fietsendragers - Satelliet TV

Uurwerk reparaties
Hans Hartgers
06-23920153
Klokken en Horloges (batterijen)

print&more
clubbladen, lamineren, kalenders, geboortekaarten, huisstijlen, bouwtekeningen, liturgieën, flyers, jubileumkaarten, inbinden, ontwerp, trouwkaarten, posters, folders
Stationstraat 17 - 7391 EG Twello
T 0571 27 61 91 - info@printandmore.nu
www.printandmore.nu

Met onze GildeTrophy zet u eens iets anders op tafel...

Spaans kippetje
Malse kipfilet gevuld met Spaans temperament!
100 gram 1.35

Vaderdagburgers
heerlijk gekruide kalfsburgers
4 voor 5.00

Gegrillde Beenham
vers uit de grill
100 gram 1.65

Aspergesoep
uit eigen keuken
per pot 4.00

Runder Rookvlees
uit eigen worstmakerij
100 gram 2.75

Kip kerry Salade
uit eigen keuken
200 gram 3.00

15 t/m 19 juni 2017

Eindelijk ze zijn er weer!
Vanaf 14 juni verkrijgbaar.
Hollandse Nieuwe Haring 2017
We hebben weer een mooie partij voor u uitgezocht; lekker fris en ziltig, zo uit de zee!!!
Per stuk €2,25 / 5 voor € 10,00
Voor een complete barbecue kunt u bij ons terecht!

De Gildeslager
De Gildeslager, die nog zelf worst maakt!
Buurman Vleesch & Vis
Stationsstraat 8, 7391 EK Twello,
www.buurmantwello.nl

"H"
Hanneke Nieuwenhuis
Gewichtsconsulent
Begeleiding bij afvallen én op gewicht blijven
Advies gezonde voeding
Afvallen door *Puur Gezond* te eten: geen streng dieet, wel lekker en gezond eten!
Vraag vrijblijvend informatie: 06-30770111
www.HannekeNieuwenhuisGewichtsconsulent.nl

Doorn & Van der Haar Computers
www.doornvanderhaar.nl info@doornvanderhaar.nl
Vestiging Vaassen
Marijkeweg 1a
8171 CK Vaassen
0578 - 57 58 56
Vestiging Twello
H.W. Iordensweg 32A
7391 KB Twello
0571 - 29 80 80
Verkoop - Reparatie - Websites
Cloud - Onderhoud - Netwerken

Mulder Orthopedie voor uw steunzolen en sportzolen. Kindersteunzolen v.a. €90,00 steunzolen volwassenen v.a. €135,- sportzolen v.a. €120,-. Bel voor een afspraak of vrijblijvend advies 06-14375736 **www.mulderorthopedie.nl**

Klussen, bestrating, schilderen en tuinaanleg, wimvanvelde.nl (055) 323 14 49 / De Vecht

Comm. kerkactie Wilp **vraagt voor haar rommelmarkt allerhande spullen.** U kunt bellen naar T.Pol 06 14596418 of B.Bussink tel 0571-261368 **De artikelen worden gratis bij u opgehaald.**

de Nar aan het hof van Voorst

Fietsvierdaagse, middenstand en banken.

Maandag avond, moe maar voldaan komen we thuis van de jaarlijkse fietstocht door onze gemeente. De avond fietsvierdaagse is weer van start gegaan. Het is altijd weer een van de jaarlijkse hoogtepunten van het sportieve jaar. Het vertrek van de tocht bij "de Laene" is altijd weer bijzonder. Toen ik naar de kantine liep viel mijn oog meteen op vier jonge voetballers afkomstig ergens uit centraal Afrika, super atletisch gebouwd, die met een schijnbaar moeiteloos gemak aan het voetballen waren op het kunstgrasveld. Ik dacht even als deze jongens in je elftal zitten dan gaat het wel goed komen. Dat zeg ik als trouwe kijker van Voetbal Inside, maar verder zonder enige voetbalkennis.
Maar ik dwaal even af, wij kwamen om te fietsen. De Kerklaan op, daarna via de Wethouder van de Liendelaan naar de Omloop en Molendwarsstraat. Deze weg was eigenlijk nog niet fietsklaar, maar we hebben het gered. Vervolgens via de Nijverheidsstraat, Molenstraat, Oude Rijksstraatweg richting Parkelerweg het buitengebied van Twello in.
Het zal wel toeval zijn, maar ik dacht de organisatie leidt ons zo meteen door een aantal straten waar de laatste tijd zo veel gedoe om is. Wegen en verkeer in onze gemeente, het is al jaren een belangrijk onderwerp. Logisch ook, de drukste snelweg naar Oost-Europa loopt door onze gemeente, met de IJssel als bottleneck waar ook veel lokaal verkeer over moet. Een groot deel van de Gelderse Achterhoek moet via Zutphen en Voorst deze kant op en weer terug. De eerste files bij bakker Bril zijn er al, en dit zal met de rondweg om Voorst ook wel niet veranderen. Twello is enorm gegroeid en groeit nog steeds, terwijl de infrastructuur al vele tientallen jaren hetzelfde is. Maar ook het buitengebied is een uitdaging, bijna overal is het 60 km alleen weinig mensen houden zich hier aan. En op zich houd ik er niet zo van, maar dan maar verkeersdrempels en andere maatregelen doorvoeren. Zo reed ik afgelopen zaterdag door De Vecht, na lange tijd weer open. En ik was blij verrast om te zien hoe het hier is opgeknapt. Klinkerbestrating, ziet er meteen gezellig uit, en maatregelen om de snelheid eruit te halen. 30 km gebied. Nu is wonen naast een verkeersdrempel natuurlijk niet fijn, met al die vrachtauto's en landbouwverkeer. Maar zo als het nu in De Vecht is, zo zou het ook mooi kunnen zijn voor kernen als Wilp-Achterhoek.
Mooi wonen in die kleine kernen, zolang je beschikt over goed internet en een smartphone. De middenstand is al lang verdwenen, banken zijn vertrokken, en de politie is vooral in de steden actief. Ik las net dat er een rapport is uitgebracht dat bevestigt dat de politie prioriteit geeft aan de steden, en dus minder zichtbaar is in de buitengebieden. Maar u kunt als er wat is vaak aangifte doen via het internet. Wel uw Digid bij de hand houden. De banken zijn ook verdwenen, hoewel veel banken nooit in de dorpen zijn geweest. Zelfs Twello was al te klein, de ING en ABN-AMRO zijn al jaren weg, dus laten we blij zijn met onze eigen nog steeds coöperatieve Rabobank, en nog steeds in Twello. Zo dat is er even uit. Ook ik heb vaak bedenkingen bij het reilen en zeilen van onze bank, en inderdaad er is veel veranderd. En als ik aan de Rabobank denk, dan denk ik nog steeds aan mensen zoals Frans Haagen, oud directeur van Voorst. En als ik aan schoenen denk, dan denk ik aan Spikker uit de Posterenk waar ik vroeger kwam, en als ik denk aan een kapper, dan denk ik aan kapper Hagedoorn, uit de Molenallee in Wilp, en als ik aan bloemen denk, dan denk ik aan Van Brummelen, waar mijn moeder vroeger altijd kwam, en ik nog steeds kom. Maar dit gaat helaas allemaal voorbij. Gelukkig zag ik bij de algemene controle met de fietsvierdaagse de heer Ulfman, van vroeger nog de C1000, de boekjes stempelen. Gelukkig, sommige zaken veranderen niet. Nog niet.

Ik wens u het beste voor u en de uwen.
Derk van Eext

En weer heeft Voorst een schutterskoningin!

Bij de jeugd was Emma Slijkhuis de beste, ook hier dus een schutterskoningin.

VOORST.- Vrijdag werd vol zelfvertrouwen het bord Schutterskoningkwartier aan de ingang van de Rozemarijnstraat opgehangen door de buurtbewoners. Voor aanvang van het vogelschieten werd de koningin van 2016 Joke Stalenburg van huis opgehaald in de draagstoel. En na afloop kon dezelfde draagstoel weer mee terug naar dezelfde buurt met de nieuwe schutterskoningin Gerda Saarloos.

Haar naam werd bijgeschreven op het straatnaambord, daar staan inmiddels 11 namen.

Bloemen gezien.... kasje gaat dicht
20% Korting
op alle planten, potten en orchideeën
niet op verse snijbloemen
VOORDERSTEEG 8, TWELLO, TEL. (0571) 27 18 64
Openingstijden: dinsdag tot en met vrijdag van 8.30 - 17.30 uur
Zaterdag van 8.30 - 17.00 uur.
Dagelijks verse snijbloemen
van Brummelen Bloemen & Planten

Het lot van de randweg ligt in handen van de fractie VVD-Liberaal2000

TWELLO.- Het lijkt erop dat het lot van de westelijke randweg rondom Twello in handen ligt van de fractie VVD-Liberaal2000. Vandaag werd er tijdens de raadsvergadering stevig gedebatteerd over dit onderwerp onder toeziend oog van de actiegroep Geen Randweg Twello.

GemeenteBelangen is voorstander

Zoals verwacht sprak Edo Horstman namens de fractie GemeenteBelangen zijn ambitie uit om voor de plannen tot het aanleggen van de randweg te stemmen. "Verkeersveiligheid staat bij GemeenteBelangen hoog in het vaandel. Wij hebben aan 3 onafhankelijke deskundigen gevraagd om advies en alledrie adviseerden zij om de randweg aan te leggen"

Tegenstanders

Raadslid Paul Jonkman sprak namens zijn fractie D66 uit dat zij tegen het aanleggen van de randweg zijn. "Het rapport overtuigt ons allerminst dat er een randweg moet komen. Wij zijn dan ook tegen het aanleggen van de randweg". Erik Nobel (fractie PvdA-Groenlinks) gaf aan dat hij niet principieel tegenstander is van de randweg. "Ik ben niet principieel tegenstander van de randweg, maar het voorliggende rapport maakt het onmogelijk om hiermee in te stemmen". Ook de fractie CDA is niet overtuigd van de plannen tot aanleg van de randweg. Joke Boerman benoemde zelfs dat het erop lijkt dat het aanleggen van de randweg 'een prestigekwestie' wordt.

Voorstander onder 4 voorwaarden

Emiel de Weerd sprak namens zijn fractie VVD-Liberaal2000 uit dat zij voornemend zijn om groen licht te geven tot aanleg van de randweg, mits dit onder vier voorwaarden gebeurt. Deze vier voorwaarden zijn: de kosten voor de randweg mogen maximaal 5 miljoen euro kosten, de verkeersdrukte op de Iordensweg en Domineestraat moet afnemen, de randweg moet landschappelijk worden ingepast en er moet een oplossing komen voor de Molendwarsstraat. Emiel de Weerd gaf aan dat er maximaal 1,5 miljoen bovenop de 5 miljoen mag komen voor aanvullende maatregelen zoals het ontzien van de Molendwarsstraat.

Toezegging college

Wethouder Hans van der Sleen heeft toegezegd aan deze vier voorwaarden te zullen voldoen en daarmee lijkt het erop dat de fractie VVD-Liberaal 2000 aankomende maandag voor de randweg gaat stemmen. Indien de fractie VVD-Liberaal2000 voor stemt dan wordt het voorstel met 11 stemmen voor en 9 stemmen tegen aangenomen.

Instemming betekent niet dat er definitief een randweg komt

Het voorstel houdt in dat het college van Voorst mag gaan onderzoeken of er middelen bij ProRail en de Provincie Gelderland te verwachten zijn voor de aanleg van de randweg. Het wat en hoe van de randweg komt pas daarna aan de orde. Indien het voorstel wordt aangenomen betekent het niet automatisch dat de randweg er ook daadwerkelijk komt, daarvoor moet eerst het concrete plan van de aanleg van de randweg worden uitgewerkt.

KLOMPENFEEST 2017

HOPP, de feestband, zondag 3 september te gast in Twello

Zondag 3 september zal het Barteldplein in Twello 1 groot feest van blaasmuziek zijn. Naast optredens van Excelsior en Cadenza uit Twello zal HOPP hier ook 2 optredens verzorgen.

HOPP is een feestband bestaande uit enthousiaste blaasmuzikanten.
Drie vrienden, die elkaar uit het muzikale beroepswereldje kenden, hadden het over hoe leuk het wel niet zou zijn om samen met nog wat collega's een band samen te stellen. Na een hoop gebrainstorm zijn ze het hele land door gaan bellen om een verzameling muzikanten bij elkaar te krijgen die niet alleen muzikaal maar ook qua gezelligheid goed bij elkaar passen !!
En een bonte verzameling is het geworden, van Weert tot Putten en van Sliedrecht tot Rhenen, overal komen ze vandaan, uit alle militaire orkesten van Nederland zijn er muzikanten vertegenwoordigd,maar ook uit de jazz- en de popwereld staan ze te trappelen om met HOPP!? aan de gang te gaan!

Deze zondag wordt anders dan anders voor Twello en omgeving. Alle optredens zullen op zichzelf staan, maar 1 ding hebben ze gemeen. Plezier, spetterend en anders dan u gewend bent.
Vanaf 14.30 zal het feest losbarsten op het Barteldplein.

WWW.KLOMPENFEEST.NL

LOONBEDRIJF DREIERINK

- Mestscheider met hoge capaciteit
- Geschikt voor Green Bedding met hoog drogestof gehalte
- Mestscheiden en overpompen in 1 werkgang
- Dikke fractie geschikt voor de mestverwerking

Voor meer informatie bel: Loonbedrijf Dreierink
Telefoonnummer: 0571-291963 te Terwolde

Vrijwilligerswerk is: aan een voorbijganger uitleggen dat Pieter niet kan praten.

Kijk op www.handjehelpen.nl

www.handjehelpen.nl

HOREN, ZIEN EN HELPEN

Twellness
mooi & gezond

Voor de vakantie nog strak in je vel?

Centimeters minder door:
* IJskoud je lokale vetcellen te bevriezen, alternatief voor liposuctie.
* Kick-off gewichtsverlies: Verbeter je eetpatroon. Dit kan al in 4 weken door te starten met Prodimed Starterkit en voedingsadvies op maat!

Ook voor vaders!

We geven graag meer informatie dus bel of mail gerust

Veenhuisweg 47 Twello | info@twellnesstwello.nl | www.twellnesstwello.nl | T 0571-273822

VAKANTIE IS WIELEWAAL

Bezorg jij hem een onvergetelijke vakantietijd?

www.wielewaal.nl/vrijwilligers

NSGK

wielewaal maak het mee!

BOUWMEESTER metaalrecycling
Vaassen
www.kbschroot.nl

Inkoop van ijzer, metalen & accu's
Eigen container service
70-Tons weegbrug

Runnenbergweg 7 Vaassen tel. 06-13694873 info@kbschroot.nl

BODDEKE haarden

Boddeke haarden, kachels & schouwen - schoorsteenvegen
Klokkenkampsweg 17, Twello
Tel: 0571-272019

Van verkoop t/m plaatsing en onderhoud
Wij reinigen en repareren ook gashaarden

www.boddeke.nl / info@boddeke.nl

---

40 jaar

Badkamers, keukens en tegels

Ruime keuze **PVC vloeren**

Kom langs of maak online een **afspraak** op gijsbertsbv.nl

Gijsberts

Gijsberts BV | Vlijtseweg 190 | 7317 AM **Apeldoorn** | Tel.: 055 5219175
Open van dinsdag t/m zaterdag

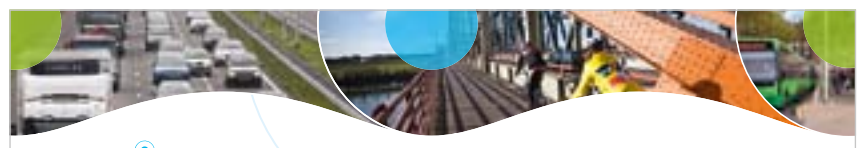

SLIMREIZEN STEDENDRIEHOEK

Probeer twee weken een e-bike, gratis!

De Oude IJsselbrug in Zutphen is binnenkort afgesloten voor auto's. Dan gaat u er toch gewoon met de e-bike overheen! Nog gratis ook.

Van 26 juni t/m 18 augustus mogen er geen auto's over de Oude IJsselbrug in Zutphen. Daarom organiseert Slim Reizen Stedendriehoek de e-bike probeerweken. 100 mensen kunnen twee weken lang gratis een e-bike uitproberen en fluitend over de brug fietsen. Wees er snel bij, want op = op!

88,6% VOELT ZICH FITTER

Wat houden de e-bike probeerweken in?

- U kunt alleen meedoen als u met de auto over de Oude IJsselbrug reist naar uw werk.
- U kiest zelf twee aaneengesloten weken uit waarin u de e-bike gebruikt, startend op een vrijdagavond.
- De twee weken vallen in de periode van 23 juni tot en met 17 augustus.
- U fietst dan minstens twee dagen per week met de e-bike naar uw werk.
- U heeft zich aangemeld met de Slim & Snel-fietsapp.
- Na de twee weken kunt u de e-bike met korting kopen!

Fluitend fietsen of 12 kilometer omrijden …

… Wat kiest u? Meld u snel aan, want vol=vol. Aanmelden kan gemakkelijk en snel bij Slim & Snel: www.slimensnel.nl. De precieze spelregels en actievoorwaarden leest u daar ook.

SLIM & SNEL

Slim Reizen Stedendriehoek is een co-creatie van overheden en bedrijfsleven binnen de Cleantech Regio

CLEAN TECH REGIO | Ministerie van Infrastructuur en Milieu | provincie Gelderland | provincie Overijssel samenwerken aan bereikbaarheid

WEERFOTO.NL

Zonkracht meten en voorspellen

Waarvan is de zonkracht afhankelijk?
De zonkracht is van een aantal factoren afhankelijk:
De hoogte van de zon. Hoe hoger de zon aan de hemel staat, hoe groter de zonkracht.
De bewolking. Wolken houden niet alleen het zichtbare zonlicht tegen, maar ook het ultraviolette. Het verband tussen bewolking en de zonkracht is echter niet eenvoudig. Bij een gebroken wolkendek kan terugkaatsing van zonlicht tegen de wolk de zonkracht zelfs hoger maken dan bij een onbewolkte hemel!
De hoeveelheid ozon in de atmosfeer. Ruwweg kan men zeggen: 1% meer ozon geeft 1,3% minder zonkracht. De hoeveelheid ozon fluctueert sterk van dag tot dag, als gevolg van stromingen in de atmosfeer.
Aërosolen. Ofwel stofdeeltjes in de lucht. Als de zon hoog aan de hemel staat zal de zonkracht gedempt worden door deze stofdeeltjes. In de bergen is de lucht vaak zeer schoon, en zal de zonkracht groter zijn dan in een laag gelegen gebied.
Terugkaatsing tegen de grond, bebouwing. Water, sneeuw, wit zand etc. weerkaatsen het ultraviolette zonlicht. Hier kan men dus een hogere zonkracht verwachten. In de stad, waar een groot deel van de hemel afgeschermd wordt door bebouwing zal de zonkracht lager zijn.

Deze week staan we weer in het teken van mooi warm weer en weinig neerslag.
Donderdag een dag dat de temperatuur oploopt naar 27 graden, met overdag droog en veel zon. Maar in de avond kans op een lokale onweersbui.
Vrijdag na de buien even wat frisser weer.
Dan een afwisseling van enkele buien maar zeker ook de zon bij 18 graden.
Zaterdag loopt het kwik weer op naar 22 graden .
We zullen de zon moeten delen met ook een paar buien.
Zondag zon met nog maar een paar buien bij dan alweer 24 graden.

Mark Wolvenne,
Terwolde

VOORSTER NIEUWS

Voor opgave van advertenties

Uitgeverij Voorster Nieuws BV
Telefoon (0571) 27 61 91
Stationsstraat 17, 7391 EG Twello
E-mail info@voorsternieuws.nl
www.voorsternieuws.nl

Inleveradres voor rubrieksadvertenties:
Boekhandel Oonk, Stationsstraat 4, Twello
Voorster Nieuws, Stationsstraat 17, Twello

Inleveren advertenties voor maandag 10.00 uur
Inleveren redactie voor zondag 12.00 uur

Acquisitie

Michel van den Hengel
Telefoon 06 30 10 86 92

Jos Gensen
Telefoon 06 41 88 61 35

Klachten over bezorging:
All-Inn verspreidingen
Tel. (0571) 27 41 37
klachten@verspreidingen.nl

Aanleveren redactie

TWELLO
Adri Alburg
Parelhoendreef 7
7391 EC Twello
Tel. (0571) 27 32 07
adri.alburg@gmail.com

TWELLO/TEUGE
Renske Kruitbosch
Boevenbrinkstraat 3a
7396 PA Terwolde
Tel. 06 50 68 07 51
renske.kruitbosch@gmail.com

BUSSLOO-POSTERENK
WILP/WILP ACHTERHOEK
DE HOVEN
Marc Roerdink
Amerstraat 26
7417 CL Deventer
mobiel 06 39 89 98 71
marcroerdink@hotmail.com

VOORST
Gerrie Groenewold
Rozemarijnstraat 34
7383 XH Voorst
Tel. (0575) 50 21 04
gerrie.voorsternieuws@gmail.com

KLARENBEEK
(Vacature)
info@voorsternieuws.nl

TERWOLDE/NIJBROEK
DE VECHT/WELSUM
H. Troost
Vaassenseweg 9
7396 NA Terwolde
Tel. (0571) 29 15 54
h.troost@kpnplanet.nl

WWW.VOORSTERNIEUWS.NL

Een bevlogen seminar door Yoost & TweeDee

TWELLO.- Afgelopen maandag 12 juni vond het seminar over de onderwerpen 'duurzame inzetbaarheid personeel' en 'pensioen in eigen beheer' in café Titus plaats.

Het seminar werd geopend met smakelijke lunch, bestaande uit eigengemaakte aspergesoep en verscheidene sandwiches van Linthorst Culinair. Buitenom de nuttige informatie, was er ruimte voor kennismaking tussen de ondernemers onderling. De sfeer was ongedwongen en gezellig.

Freddy Scholten (eigenaar Yoost) vertelde in het voorwoord over het doel om d.m.v. deze bijeenkomst de ondernemers op een vernieuwende wijze te informeren en te inspireren. Vincent Zoet (werkzaam bij Nationale Nederlanden & Yoost) nam het voortouw met zijn presentatie over duurzame inzetbaarheid van personeel. De luisteraar werd aan het denken gezet met de vraag: "Wat betekent duurzame inzetbaarheid van het personeel voor jouw bedrijf?" Dat het van grote invloed is voor het managen van risico's werd ondersteund door vele tips en tricks.
Na een korte onderbreking nam Jeffrey Scheffer (fiscalist bij TweeDee accountants & belastingadviseurs) het woord. In zijn presentatie "afschaffing van pensioen in eigen beheer" nam hij de ondernemer in vogelvlucht mee door de wettelijke aanpassingen, besprak concreet de mogelijkheden en zorgde ervoor dat de ondernemer op dit vlak niet meer voor verrassingen zou kunnen komen te staan.
Eén ding is zeker: of je nu ondernemer of werknemer bent, het is in ieder geval van belang om te blijven investeren in een bevlogen versie van jezelf. Het seminar gemist en interesse in uitgebreide informatie? Neem dan contact op met Yoost of TweeDee (0571 270825 of 0570 210500).

V.l.n.r. Jeffrey Scheffer, Freddy Scholten & Vincent Zoet.

Gemeenteraad is nog niet overtuigd van verbouwing tot energieneutraal gemeentehuis

GEMEENTE VOORST.- De gemeenteraad lijkt nog niet overtuigd van de plannen van het college van B&W om over te gaan tot verbouwing van het gemeentehuis tot energieneutraal gemeentehuis. Afgelopen maanden werd er tijdens de raadsvergadering over de verduurzaming en revitalisatie van het gemeentehuis gedebatteerd.

Duur, heel duur en verschrikkelijk duur

Volgens raadslid Sander Stronks (GemeenteBelangen) heeft het college de raad drie verschillende opties gegeven: duur, heel duur en verschrikkelijk duur. Maar de fractie GemeenteBelangen is er wel van overtuigd dat er iets aan het gemeentehuis moet veranderen: "Niets doen is geen optie, dat is duidelijk. Maar de keuzes zijn duur, heel duur en verschrikkelijk duur. Wat Gemeente Belangen mist is een onderbouwing van wat werkelijk nodig is. Er wordt uitgegaan van het huidige gebouw in omvang. Gemeente Belangen vraagt zich af of onderzocht is of deze omvang nog wel nodig is. Is er onderzocht hoe een echt "huis van de toekomst" te ontwikkelen? Kortom Gemeente Belangen mist een visie in de plannen rondom de revitalisering van het gemeentehuis."

Meer inspraak inwoners

Raadslid Cees Booster (CDA) kon zich vinden in de woorden van Sander Stronks: "Voor de revitalisatie van het gemeentehuis vinden wij duurzaamheid een belangrijke zaak. Het moet bovendien een gebouw zijn dat dienstbaar is aan de gemeenschap en daarom is meedenken van onze inwoners noodzakelijk. We willen keuzemogelijkheden in het voortraject; de raad moet breed kunnen kiezen uit diversen opties. De kostenbeheersing vinden wij een belangrijk element in de voorbereiding. Daarnaast mis ik inspraak van de inwoners. Ik juich het toe als burgers worden meegenomen van 'zaadje tot karbonaadje'."

Onderzoek naar kleiner gemeentehuis

De fractie PVDA-Groenlinks wil graag onderzocht hebben wat het kost om een kleiner gemeentehuis te bouwen. "Wij zouden graag dat er wordt onderzocht wat een nieuw, kleiner, energieneutraal, gemeentehuis zou kosten. Dit plan werd eerder weggehoond door het college. In plaats daarvan legt het college ons een plan voor dat 15 miljoen kost. Wij denken nog steeds, dat je voor een bedrag van ongeveer 10 miljoen een nieuw energieneutraal gemeentehuis kunt bouwen."

'Normaal' bruikbaar gemeentehuis

Raadslid Gerrit Schimmel (VVD-Liberaal 2000) wil een 'normaal' bruikbaar gemeentehuis hebben en vindt dat er afgezien moet worden van het energieneutraal willen maken van het gemeentehuis. " Je moet vervangen wat er vervangen moet worden aan het gemeentehuis. Als de geluidsinstallatie niet goed is moet je die vervangen en als het te warm is in het gemeentehuis kan je dat oplossen door een koelinstallatie. Een oud gebouw 100% energieneutraal maken gaat veel geld kosten. We moeten af van het idee dat we het gemeentehuis energieneutraal willen maken. Het is niet haalbaar en dat geeft het kostenplaatje ook aan. Het geld kan beter in een energieproject gestoken worden".

Gemeente moet goede voorbeeld geven

De enige voorstander voor de verbouwing tot een energieneutraal gemeentehuis lijkt de fractie D66 te zijn. Annetta Lasance geeft aan dat de gemeente zelf het goede voorbeeld moet geven op het gebied van duurzaamheid: "Als we echt een duurzaam Voorst willen, moeten we alle zeilen durven bijzetten. En wat je er als gemeente zelf aan kúnt doen, dat moet je dus vooral ook gáán doen. D66 is dus vóór een energieneutraal gemeentehuis. En niet al te geld lenen kost geld', misschien volgend jaar wel meer dan–lang wachten want 'Let op, geld lenen kost geld', misschien volgend jaar wel meer dan
nu."

Samen eisen en voorwaarden bepalen

Wethouder Hans van der Sleen geeft aan dat het raadsvoorstel nog niet rijp is voor de besluitvorming en dat er daarom nog helemaal geen keuze wordt gevraagd voor de verbouwing van 15,6 miljoen. Ook wil hij samen met de raad de eisen en voorwaarden bepalen voor de verbouwing van het gemeentehuis. "Wij willen met de raad praten over de uitgangspunten zodat er een voorlopig ontwerp gemaakt kan worden. Het gaat hier om richting aangeven."

Verdachte langer vast voor mishandeling Sam Pieters

TWELLO.- De rechtbank Arnhem heeft besloten dat de 36-jarige man uit Apeldoorn nog minimaal 90 dagen in voorarrest moet zitten. De man wordt ervan verdacht de bekende Twellonaar Sam Pieters op 23 mei in zijn appartement in De Vang zwaar mishandeld te hebben.
Door de mishandeling is Sam Pieters in coma geraakt. Zijn situatie is sinds de mishandeling zorgelijk.

Tandzorg Op Maat

VOOR EEN MOND OM TE ZOENEN!

Persoonlijke aandacht vinden wij belangrijk, evenals goede (mond)hygiëne en preventie.

Onze tandarts heet u welkom in een prettige omgeving, neemt de tijd voor u en houdt rekening met uw agenda.

Dorpsstraat 26c
7391 DE Twello
Tel: 0571 27 60 40

Schrijf u nu in via de site

TandzorgOpMaat.nl

VIKING ROBOTMAAIER

i.c.m. Stihl accu gereedschap de grootste sortering

OVERMARS
MACHINES VOOR TUIN EN PARK
Weteringstraat 7 | 7391 TX Twello | tel. 0571 271 712
www.overmars-tuinenpark.nl

FREDERIKS TECHNIEK

Voorsterklei 5-a
7383 RW Voorst
06-52340178
info@frederikstechniek.nl

Bij ons bent u aan het juiste adres voor:

Constructie werkzaamheden
Agrotechniek
Machineonderhoud

Bezoek onze website:
www.frederikstechniek.nl

www.voorsternieuws.nl

volg ons ook op social media

Vaderdag bij Mykonos

Grieks Restaurant en Tapas Mykonos
Michiel de Ruyterstraat 16, Twello
www.mykonostwello.nl

Openingstijden:
Dagelijks open van 17:00 t/m 22:00 uur
Reserveer nu:
info@mykonostwello.nl of 0571-298132

WEEKAANBIEDING
4 DAGEN LANG

WOENSDAG 14 - DONDERDAG 15 - VRIJDAG 16
ZATERDAG 17 JUNI

20% KORTING*

OP DE GEHELE COLLECTIE

* uitgezonderd extra aanbiedingen

Nikki's FASHION
Twello Duistervoordseweg 6
Tel. (0571) 27 52 00
TRENDY MODE VOOR HEM EN HAAR

Nicolle mode
Duistervoordseweg 8 Twello Telefoon (0571) 27 66 69
Sprankelende mode voor DE Vrouw van NU

Sierhekwerken en aanhangwagens

Ook voor carports
Twelloseweg 8 TERWOLDE
Tel. (0571) 27 31 59
www.hulleman-zn.nl

HULLEMAN
Diverse maten
Alles op voorraad

POLYCARBONAAT
kanaalplaten en ALU profielen voor verkapping

onderdeel van Verkoop Service Veluwe BV

STUNTZAAK.NL
Koppelstraat 4 • 7391 AK Twello • 0571 794 512

Rally als dank sponsoren SCK

KLARENBEEK- Donderdag 1 juni vond de jaarlijkse sponsorrally van SC Klarenbeek plaats, deze sponsorrally word georganiseerd om de bedrijven die SC Klarenbeek sponsoren te bedanken. De mooiste auto›s, grappigste outfits en handigste gadgets werden van stal gehaald om de rally te winnen. « Al snel bleek het een echte uitdaging te zijn met verschillende addertjes onder het gras», aldus één van de sponsoren.
Dit jaar was Bistro de Bron in Loenen de startlocatie. Tussen vijf uur en half zes reden de deelnemers een voor een het parkeerterrein op. Met een drankje op het terras werd er vervolgens genoten van een snelle hap in de vorm van lekkere broodjes en soep. Daarna was het tijd voor de rally. Organisator Ronald Jans deed een korte uitleg, de sponsoren kregen kaarten en rallyschilden voor op de gril van de auto en de teams konden vol goede moed op pad.
Gewapend met een landkaart van de omgeving met daarop pijlen en een papier met de spelregels moesten de deelnemers de kortste route rijden met daarbij de spelregels niet overtreden. De sponsorrally eindigden in het MFC waar Ronald Jans met behulp van een PowerPoint vakkundig de juiste route uitlegde. “ Het was lastiger dan gedacht, een goede samenwerking tussen navigator en chauffeur is echt een pré” aldus een van de sponsoren. Dit jaar is autobedrijf Pelgröm uit Voorst de winnaar van de vel begeerde wisselbeker.

Vervolg
Wilt u meer weten omtrent sponsoring mogelijkheden bij SCK? Neem dan contact op met de sponsorcommissie via sponsoring@scklarenbeek.nl.

Middagje Oud Deventer voor Zonnebloem Twello Oost

Henk van Baalen op zijn praatstoel tijdens de lezing over Deventer. (foto: Gerrit Bosch).

TWELLO.- Voor een aandachtig gehoor heeft de Deventer geschiedschrijver Henk van Baalen in gebouw Irene te Twello een lezing gegeven voor gasten en vrijwilligers van de Zonnebloem afdeling Twello Oost. Na een welkomstdrankje introduceerde voorzitster Marietje Winterman deze bekende Deventernaar. Van Baalen, die een lijst van publicaties en boeken over Deventer op zijn naam heeft staan wist zijn publiek te boeien met mooie foto’s over het oude Deventer. Naast zijn enorme kennis op dit gebied is hij vooral een meester in het vertellen van grappige anekdotes over oude Deventernaren en de historische gebouwen. Op een groot scherm kwamen de meest fraaie gebouwen voorbij, de meeste wel bekend. Maar door de verhalen en verklaringen er omheen werd er toch weer anders naar die monumentale gebouwen gekeken. Als voorbeeld natuurlijk vooral ook het oudste huis van Nederland in steen aan de Sandrasteeg. Na een korte pauze vervolgde van Baalen zijn verhaal. Boeiend vooral het deel over de Boreelkazerne, de Huzaren en de “militaire“ geschiedenis van Deventer. Na afloop werd Henk door Marietje Winterman bedankt voor de mooie middag. Ze stak haar bewondering voor zijn kennis en vertelkunde niet onder stoelen en banken. Foto’ van deze middag kunt u zien op:
http://www.flickr.com/photos/regiovoorstzonnebloem

Tweede TondenTheaterToer

TONDEN.- Zondag 17 september vindt de tweede TondenTheaterToer (TTT) plaats tussen 10.30 en 16.30 uur. Tonden is een buurtschap in het buitengebied Brummen. De eerste TTT vond plaats in september 2015 en was een groot succes met enthousiaste reacties vanuit het publiek en verzoek om herhaling.

Het idee
Het ‘basisconcept’ van de TTT is: op een zondag vinden op vier bijzondere locaties in het buurtschap Tonden vier verschillende voorstellingen van een half uur plaats. Het publiek verplaatst zich in groepen op de fiets van de ene locatie naar de andere. Halverwege is de lunch op een centrale plek: de voormalige School met de Bijbel.

Het programma
We bieden een zeer afwisselend programma op spannende locaties: een dansvoorstelling in een stal, een literaire muziekvoorstelling in een woonboerderij, een licht absurdistische voorstelling op de deel van een boerderij én een opera voorstelling in een huiskamer.

De artiesten
Er is een optreden van de Three AL’s, waar de bekende korte verhalen schrijver A.L. Snijders onderdeel van uitmaakt. Ook is er een optreden van Sopraan Ruth Fraser uit Liverpool samen met countertenor Rossano Ghira die worden ondersteund door gitaar virtuoos Ricardo Alves Pereira uit Spanje.
Op de site staat meer info over de artiesten! En foto’s die wellicht bruikbaar zijn.

Voor wie?
Iedereen is welkom maar we willen nadrukkelijk ook 15 tot 30-jarigen stimuleren om naar de TTT te komen. Daarom zijn er twee bijzondere arrangementen voor deze leeftijdsgroep: 1. een volwassene die één of meerdere personen uit deze leeftijdsgroep meeneemt krijgt op de tweede (en derde) kaart maar liefst 20% korting en 2. er zijn tien kaarten á 10 Euro (de prijs van de lunch) beschikbaar voor 15 tot 30 jarigen die op dit moment in Tonden woonachtig zijn. De laatste groep kan zich aanmelden door een mail te sturen.
Voor info en het bestellen van kaarten: http://www.cultuurtonden.nl

WEKELIJKSE COLUMN RENSKE KRUITBOSCH

FIJNE KNEEPJES

‘Jij weet met humor precies de vinger op de zere plek te leggen,’ begint hij. Zo nu en dan heeft mijn kadaver een APK’tje nodig en daarvoor ga ik naar mijn masseur. Ik praat er vrijwel nooit over want ik vind het zelf verschrikkelijk sneu klinken. Voelt een beetje als een teckel met een psychiater of een goudvis met een abonnement op de fysiotherapeut. Jonge mensen met masseurs hebben of geld of tijd teveel. Behalve ik natuurlijk. In zes weken tijd help ik de volledige carrosserie Kruitbosch totaal naar de vernieling, wat de masseur in een uur of anderhalf voor me mag oplossen. Met bamboe-nog-wat-olie en amandel-glijerij weet hij alle onderdelen weer op zijn plaats te krijgen.

“Het was 25 graden afgelopen weken maar mijn handen voelden alsof ik dagenlang met een elastiekje om mijn ellebogen vissticks stond in te vriezen”

Op m’n buik met m’n kop in het U-vormige kussen gedrukt begint hij aan het omhulsel.
‘Hoe gaat het met schrijven?’ vraagt ‘ie.
‘Ik zit vast. Muurvast. Ik moet aan de schrijverij maar er komt niks,’ murmel ik in de massagetafel. Ja, serieus. Wel eens een massage gehad? Dan lig je dus met je bakkes in zo’n U-vormig kussen. De masseur maar vragen stellen. Hij kan vragen wat ‘ie wil want een helder antwoord kun je toch niet geven met je bek vol naar Jasmijn-ruikende handdoek. ‘Ik merk het,’ en hij knijpt met zijn handen in mijn vastgeroeste schouders. Het doet pijn maar gek genoeg voelt het als een bevrijding.
Mijn handen en benen tintelen al een week of twee. Het was laatst zelfs zo erg dat ik mijn pen niet meer kon vasthouden en onmogelijk grapjes kon typen voor mijn columns en verhalen. Om een beeld te geven: dat is alsof Max Verstappen vergeet hoe hij moet sturen of Glennis Grace met keelontsteking. In één klap waardeloos.

Waar ik normaliter het tintelende gevoel in bepaalde lichaamsdelen als een goed teken ervaar, was het dit keer anders. Ik werd er bang van. Want wat als Max niet meer sturen kan? Wibi’s pink moet worden geamputeerd? Dirk Kuijt hooikoorts krijgt? Is er dan een soort plan B waarop overgegaan kan worden, zodat je niet door het haperen van één simpele bout of moer de hele machine uit zijn gareel trekt?

‘Komt wel goed, hoor,’ verzekert mijn monteur. Hij sleutelt verder en ik voel het bloed door mijn armen stromen. Het was 25 graden afgelopen weken maar mijn handen voelden aan alsof ik dagenlang met een elastiekje om mijn ellebogen vissticks stond in te vriezen. Nagels werden blauwer dan Bonnie St Claire ooit geweest was en ik had al moeite met het vasthouden van een kop koffie. Aangezien dat de benzine is waarop m’n kadaver pruttelt gaf dat wat zenuwen. De creativiteit was op, uitgeblust en hopeloos opgegeven.

‘Kind toch…’ zucht de mensen-mechanicus, ‘draai je maar even om.’
Ik zucht mee en draai me maar even om. Als zijn vingers op mijn hoofd raadselachtig knijpen verschijnt er een glimlach op m’n gezicht. De grappen stromen binnen. Woordspelingen en kronkels dienen zich in tweetal aan. Het liefst spring ik op en schrijf ik met een dikke zwarte viltstift de grappen en clous op zijn witte tenue. Iets in me zegt dat ik dat niet moet doen.

‘Zo… Hoe voel je je nu?’
‘Als Wibi Soerjadi die een Eftelingmedley speelt,’ antwoord ik.
Masseurs. De wonderjongens die bij elke pitstop raak sleutelen. Ik mag dan de vinger met humor op de zere plek leggen, masseurs doen dat met hele hand.
RK
www.renskekruitbosch.nl

Toertocht Kreidlerclub

KLEIN-AMSTERDAM/KLARENBEEK.- De Kreidlerclub Klein-Amsterdam die thans zijn onderkomen c.q. sleutelplaats heeft in Klarenbeek, bij Louis Mulder aan de Klarenbeekseweg, organiseert ook dit jaar weer een toertocht, en wel op zondag 25 juni.

De toertocht zal dit jaar uit twee delen bestaan, één deel ’s ochtends en de ander ‘s middags.
Vanaf 10.00 uur wordt er verzamelt bij boerderij De Diederik in Klein-Amsterdam, gelegen aan Gravenstraat 30.’s Ochtends vanaf 10.30 uur kan gestart worden voor de route van ongeveer 45 km. Deze route eindigt in Klein-Amsterdam waar gezamenlijk van heerlijke patat en snacks anderhalf uur lang van genoten kan worden.

’s Middags vanaf ongeveer 13.00 uur kan er gestart worden aan de tocht van ongeveer 30 km met wederom de terugkomst in Klein-Amsterdam. Zo kunnen de deelnemers zelf kiezen of allebeide of alleen de ochtend of middag willen rijden. Ideaal voor de Solex mensen, wordt gezegd.
Deelname aan deze tochten zijn geheel voor eigen risico. De kosten bedragen 7,50 euro per persoon. Hiervoor ontvangt u gratis koffie, één consumptie en onbeperkt friet en snacks.
Wanneer u besluit alleen na de middag mee te doen, kom dan zo rond 12.00 uur zodat u ook kunt genieten van deze aanbieding.
Voor meer info kunt u Henk Dijkman bellen, tel. 06 - 23 14 44 10.

NIEUW

VANAF 13 JUNI

bezorgen we ook bij jou thuis

SNEL BESTELD

SNEL THUIS-BEZORGD

Download de app en bestel alvast

JUMBO.com

Oldtimer Trekkertoertocht

VOORST.- Voor de dertiende keer trok een grote stoet van oldtimers zaterdag door de omgeving van Voorst. Maar liefst 135 deelnemers meldden zich aan bij SCV Oldtimers om vanaf de feesttent aan de Wilhelminaweg een rit van 46 km te rijden. Het vertrek van de 'oudjes' even na tienen zaterdagmorgen, trok veel bekijks.

Aanmeldingen ZonRijk Voorst verloopt voorspoedig

TWELLO.- Het zonnepanelenproject ZonRijk Voorst in Twello heeft in korte tijd een mooie eerste stap gezet om te worden gerealiseerd. Er zijn op dit moment nog maar ruim 150 zonnepanelen beschikbaar voor bewoners in Twello om deel te nemen aan het duurzame project in de gemeente Voorst.

EnergieRijk Voorst organiseerde half mei een eerste informatiebijeenkomst voor bewoners in Twello over het collectieve zonnepanelenproject ZonRijk Voorst. Op de daken van SV Twello aan de Zuiderlaan, het Parkeerhuis en brasserie-restaurant Korderijnk in Twello worden in totaal zo'n 460 zonnepanelen geplaatst. Al met al zijn er nog maar ruim 150 zonnepanelen beschikbaar.

Voor wie?

Heb je bijvoorbeeld geen mogelijkheden om zonnepanelen op je eigen dak te plaatsen, dan is ZonRijk Voorst een mooi alternatief voor zonne-energie. Bewoners die graag willen overstappen op zonne-energie kunnen zich aanmelden via de site van EnergieRijk Voorst. Voorwaarde voor deelname is wel, dat je in de zogenoemde 'postcoderoos van Twello' woont. Deelnemen kunnen inwoners van Twello en de postcodegebieden 7395 (Teuge), 7396 (Terwolde), 7439 (Steenenkamer) en 7384 (Wilp).

Aantrekkelijke investering

Deelnemers kunnen certificaten kopen ter waarde van 275 euro en worden lid van de energiecoöperatie. Met ieder certificaat wordt een zonnepaneel gefinancierd, die naar verwachting zo'n 250 kWh per jaar oplevert. Naast korting op de energiebelasting voor de opgewekte energie, worden er ook inkomsten gegenereerd uit de verkoop van de opgewekte energie via Greenchoice. Met een investering van €275 per paneel verwacht de coöperatie dat een paneel in vijftien jaar zo'n €510 opbrengt. Je levert daarmee niet alleen een bijdrage aan een duurzamer Voorst, maar het is ook een aantrekkelijke investering, aldus de duurzame energiecoöperatie.

Zon op het gemeentehuis

ZonRijk Voorst is het nieuwe collectieve zonnepanelenproject van de energiecoöperatie. In 2015 startte EnergieRijk Voorst met 'Zon op het Gemeentehuis' in Twello. Toen werden er 400 zonnepanelen op het gemeentehuis in Twello geplaatst. Als je wilt, kun je dagelijks op de site van EnergieRijk Voorst volgen hoeveel zonne-energie er wordt opgewekt op het gemeentehuis. In 2016 brachten de zonnepanelen meer dan 90 MW op, goed voor het verbruik van zo'n 25 huishoudens.

Positief

Ivo van Tiem, deelnemer van het eerste uur aan het zonnepanelenproject 'Zon op het Gemeentehuis', is tevreden en juicht nieuwe initiatieven toe. Hij startte in 2015 met acht zonnepanelen en kocht later in het traject nog voor twee panelen extra certificaten. Reden om deel te nemen aan Zon op het Gemeentehuis was vooral: "We hadden onvoldoende mogelijkheden op ons eigen dak." Ook vond hij het een financieel veilige deal. Daarnaast speelde het visuele aspect mee. "We vinden het eigenlijk gewoon lelijk", erkent hij eerlijk. Van Tiem vindt zonnepanelen op platte daken een mooiere oplossing.
Met de eerste acht panelen voorzag hij al voor 60% in zijn energieverbruik. "Uiteindelijk willen we graag voor 100% voorzien in onze eigen behoefte." En dat kan via zonne-energie, maar mag bijvoorbeeld ook via windenergie zijn, geeft hij aan.

Voldoende deelnemers

Om ZonRijk Voorst te realiseren op de drie daken in Twello, zijn er minimaal vijftig deelnemers nodig. Dit is een voorwaarde voor deelname aan de subsidieregeling. "We zoeken de komende periode dus nog zo'n twintig deelnemers die willen aansluiten en over willen stappen op duurzame energie," meldt Henk Vos van EnergieRijk Voorst. "Voor een aantrekkelijk rendement van ongeveer 5,5% kunnen bewoners meedoen en zonnepanelen kopen op de daken van SV Twello aan de Zuiderlaan, het Parkeerhuis en brasserie-restaurant Korderijnk in Twello", aldus Henk Vos.

Interesse?

Een brochure met alle informatie over ZonRijk Voorst kunnen geïnteresseerden downloaden op de website www.energierijkvoorst.nl. Daar kan ook het interesseformulier voor deelname worden ingevuld.

'In the Mood' bij brasserie Korderijnk

TWELLO.- De combinatie goede muziek en lekker eten kun je gerust over laten aan Rogier Korderijnk. Aan de goed lopende serie lunchconcerten, (in voor- en najaar), the 60's en 70's avonden, is er weer een toegevoegd. Vrijdagavond konden muziek- en stijldans liefhebbers genieten van de Bigband Apeldoorn en van een uitstekend verzorgd koud- en warmbuffet.

Zangeres Margo Olde Loohuis tijdens het buffet-dansant bij brasserie-restaurant Korderijnk.

Een mooie combinatie zo bleek alras waarbij een grote rol was weggelegd voor de Bigband. Apeldoorn. Deze inmiddels alom bekende band kent een bezetting van 20 doorgewinterde musici waarover dirigent Arjan Stam de scepter zwaait. Tijdens het buffet-dansant trad het orkest geheel in stijl op in een mooie setting. Het optreden van de vaste zangeres van de band, Margo Olde Loohuis met haar swingende jazz stem, heeft zeker bijgedragen aan het welslagen van de avond. BigBand Apeldoorn speelde mooie ballads, lekkere blues en spetterende swing. Afgewisseld met latin en af en toe pop. Nummers van bekende Amerikaanse componisten en orkesten zoals Count Basie, Duke Ellington, Glenn Miller, Tommy Dorsey en Sammy Nestico kwamen voorbij, en kregen de dansliefhebbers op de vloer. Het ligt in het voornemen om de stijldansavond een vervolg te geven in b.v. het voorjaar van 2018.

Ouderenmishandeling: praten is het begin van de oplossing

VEILIG THUIS Geweld stopt niet vanzelf.

Op 15 juni is de internationale dag van de bestrijding van ouderenmishandeling. Het Maatschappelijk Netwerk Voorst (MNVoorst) vindt het belangrijk om aandacht te besteden aan dit onderwerp.

Schaamte om te praten over mishandeling

Jaarlijks worden naar schatting 200.000 Nederlanders van 65 jaar en ouder slachtoffer van ouderenmishandeling. Veel mensen vinden het lastig om over ouderenmishandeling te praten. Ze willen niet toegeven dat het hen overkomt. Ze zijn bang dat ze helemaal geen hulp of bezoek meer krijgen als ze er over beginnen. Of ze schamen zich. Als het u ook gebeurt, hoef u zich niet te schamen: u bent één van de 200.000 Nederlanders die dit ook meemaken.

Dit is ouderenmishandeling

- Lichamelijke mishandeling: zoals slaan, schoppen, knijpen en vastbinden.
- Geestelijke mishandeling: zoals pesten, treiteren, dreigen en manipulatie.
- Verwaarlozing: lichamelijke- en fysieke verwaarlozing.
- Financiële uitbuiting: diefstal, gedwongen, testamentverandering en weinig geld krijgen.
- Seksueel misbruik

U kunt iets doen

Erover praten is het beste dat u kunt doen. Zo maakt u het probleem bespreekbaar en kan er naar een oplossing worden gezocht. Er is hulp voor u en voor degene die u of een ander mishandelt. Misschien bedoelt een zoon of dochter het echt niet slecht. Maar is hij of zij overspannen of oververmoeid, omdat de zorg gewoon even te zwaar is. Een goed gesprek kan dan helpen. Dus praat erover met iemand die u vertrouwt. Of neem contact op of kom langs bij het Maatschappelijk Netwerk Voorst in het Kulturhus in Twello.

U kunt ook bellen met Veilig Thuis. Dit steunpunt is er speciaal voor u om uw verhaal aan te horen en advies te geven. Ze kunnen u in contact brengen met hulpverleners in uw eigen regio. Bel gerust, dagelijks 24 uur per dag bereikbaar voor hulp en advies 0800 20 00 of kijk op www.veiligthuisnoordoostgelderland.nl

Maatschappelijk Netwerk Voorst

Kulturhus - Jachtlustplein 11 – 7391 BW Twello
T. 0571 – 74 51 11 - www.mnvoorst.nl - E. info@mnvoorst.nl

Openingstijden:
Inloopspreekuur ma. t/m vrij. 08.30 – 12.30 uur

voorstwijzer

Gemeentelijke informatie

Bussloo, De Vecht, Klarenbeek, Steenenkamer, Posterenk, Nijbroek, Terwolde, Teuge, Twello, Voorst, Wilp en Wilp-Achterhoek

gemeente voorst

gemeenteraad

Raadsvergadering 12 juni

Op maandag 12 juni 2017 heeft de gemeenteraad vergaderd. Het audioverslag van deze vergadering is af te luisteren op www.voorst.nl, via 'gemeenteraad' naar 'vergaderstukken gemeenteraad' naar 'audioverslagen' en vervolgens klikken op de gewenste datum. De besluiten die genomen zijn, kunt u op dezelfde pagina lezen. Ook de algemene politieke beschouwingen op het jaar 2018 die door de fractievoorzitters zijn uitgesproken, kunt u hier vinden.

Openbare vergadering gemeenteraad

maandag 19 juni
(18.30 uur, [let op dit is een gewijzigd tijdstip] gemeentehuis Twello)

De gemeenteraad debatteert over onderwerpen, die in de meeste gevallen eerder in de ronde-tafelgesprekken besproken zijn. In deze vergadering wordt gesproken over:

- Mutaties fractievertegenwoordigers [besluit]
- Jaarrekening 2016 [finaal debat en besluit; als accountantsverklaring binnen is]
- Voortgangsbericht 2017 [besluit]
- Nota Vitaal Voorst: lokaal gezondheidsbeleid en sport- en beweegbeleid [finaal debat]
- Verduurzaming en revitalisering gemeentehuis [finaal debat]
- Precariobelasting [finaal debat]
- Verkeersveiligheid Twello [besluit]
- Prioriteitennota 2018 [finaal debat]
- **[de door de fracties aangedragen debatonderwerpen in de vorm van moties en amendementen staan vrijdag 16 juni op www.voorst.nl en https://voorst.notubiz.nl en in de kalender klikken op 19 juni]**

De raad stelt bij aanvang van de vergadering de agenda vast. Het is altijd mogelijk dat er dan wijzigingen worden aangebracht in de onderwerpen of de volgorde van behandeling. In deze vergadering neemt de raad besluiten over de onderwerpen waarover het finale debat is gevoerd en/of het onderwerp besluitrijp wordt gevonden.

Geen inspreekmogelijkheid

U hebt in de raadsvergadering geen mogelijkheid om in te spreken. Daarvoor kunt u de ronde-tafelgesprekken benutten. Deze worden meestal twee weken voor de raadsvergadering gehouden.

Informatie

Scan de QR code met uw tablet of smartphone om direct bij de vergaderstukken te komen op www.voorst.nl. U kunt deze ook inzien op de website via https://voorst.notubiz.nl of via de gratis App Politiek Portaal Publieksapplicatie.
In de raadzaal is WIFI aanwezig, zodat u tijdens de vergaderingen de stukken digitaal kunt bekijken via uw eigen apparatuur.

Hoe komt u in contact met de politiek in Voorst?

Om uw stem te laten horen kunt u de raadsfracties benaderen, meepraten in de ronde-tafelgesprekken of een brief of e-mail sturen aan de raad. Het adres van de raad is: raad@voorst.nl of postbus 9000, 7390 HA Twello. Twitter: @RaadVoorst.

Vergaderingen en bijeenkomsten:

19 juni 18.30 uur	Raadsvergadering	gemeentehuis in Twello
26 juni 19.30 uur	Ronde-tafelgesprekken	gemeentehuis in Twello
3 juli 19.30 uur	Raadsvergadering	gemeentehuis in Twello

Informatie

Scan de QR code met uw tablet of smartphone voor meer informatie over de raadsleden.

Met vragen kunt u terecht bij de raadsgriffier, Bernadette Jansen 0571- 27 92 17. U kunt ook rechtstreeks contact opnemen met de raadsfracties. De gegevens vindt u op internet: http://www.voorst.nl/gemeenteraad/raadsleden/ en hieronder:

- Sander Stronks, fractievoorzitter Gemeente Belangen, s.stronks@voorst.nl /06-51 34 02 74
- Ruud Kooij, fractievoorzitter VVD-Liberaal2000, r.kooij@voorst.nl /06-55 33 52 72
- Cees Booster, fractievoorzitter CDA, c.booster@voorst.nl /0571-27 27 81
- Erik Nobel, fractievoorzitter PvdA-GroenLinks, e.nobel@voorst.nl /0571-29 22 13
- Annetta Lasance, fractievoorzitter D66, annetta.lasance@voorst.nl /0571-29 24 51

E-mail service raadsstukken

Via raad@voorst.nl kunt u zich ook aanmelden voor de e-mail service raadsstukken. U ontvangt dan bij nieuwe agenda's van ronde-tafelgesprekken en raadsvergaderingen een e-mail met een directe link naar de vergaderstukken.

afvalinformatie

Verhuizen? Zorg voor een goede registratie!

Elke groene, grijze en PMD-container is voorzien van een chip. De chip is aan uw adres gekoppeld. Bij publiekszaken is van elk adres bekend of het bewoond is en door wie. Deze informatie wordt onder andere gebruikt bij het legen van de containers. Bij woningen waar geen bewoners (meer) staan ingeschreven, zijn de containers geblokkeerd en worden daarom niet geleegd.

Zorg dat u tijdig ingeschreven staat bij publiekszaken op uw nieuwe adres. Vanaf vier werkdagen na de door u opgegeven verhuisdatum, is het mogelijk om de containers te laten legen.

Bij overlijden van de laatste bewoner op het adres wordt automatisch de container vier weken na datum overlijden geblokkeerd. De container kan dan niet meer geleegd worden.

Prijsverlaging inzameling grof tuinafval- en grof huisvuil Voorst

Vanaf 1 juli 2017 gaat de gemeente Voorst grof groenafval en grof grijs huishoudelijk afval aan huis ophalen. De kosten hiervoor bedragen 15 per m3.

Dinsdag grof tuinafval, woensdag grof huisvuil

De gemeente Voorst kan na aanmelding op dinsdagen grof tuinafval ophalen en op woensdagen grof huisvuil. Vanaf 1 juli 2017 kunnen inwoners zich tot 12 uur op de laatste werkdag voor de inzameldag hiervoor aanmelden en betalen:

- Aanmelden via www.voorst.nl en direct met Ideal betalen (€ 15 per m3).
- Aanmelden bij de balie in het gemeentehuis: u vult hiervoor een formulier in en betaalt direct (€ 15 per m3).
- Telefonisch aanmelden via de Afvalinformatielijn 0571-27 93 58. U betaalt achteraf na ontvangst van de factuur **(de prijs is dan € 30,60 per m3 in verband met de administratiekosten van Tribuut)**

Praktische informatie

- Alleen vooraf aangemeld afval wordt meegenomen.
- Inwoners kunnen zich aanmelden voor deze inzamelingen tot uiterlijk 12.00 uur op de werkdag voor de ophaaldag.
- Plaats het afval 's morgens voor 07.30 uur op de inzameldag, op het trottoir of de oprit voor uw huis.
- Alleen afval dat door twee personen op te pakken is, maximaal 25 kg, wordt meegenomen.
- Bundel het afval als dit mogelijk is. Gebruik hiervoor geen ijzer- of kunststofdraad.
- Zorg dat het afval niet langer is dan 1,5 meter, anders past het namelijk niet in de ophaalwagen.

voorstwijzer

bekendmakingen

Week 24: 14-06-2017

De gemeente Voorst geeft alle officiële bekendmakingen in elektronische vorm volledig weer op www.voorst.nl en daarnaast in verkorte vorm in de Voorstwijzer. De ontvangen aanvragen en meldingen plus de (ontwerp)besluiten staan per rubriek geordend, en als dit mogelijk is op adres. De algemeen verbindende voorschriften, beleidsregels, besluiten die niet tot een of meer belanghebbenden zijn gericht en beleidsnota's staan daarbij in het gemeenteblad. Kijk voor meer informatie op www.voorst.nl/actueel/bekendmakingen/. Hebt u geen computer of internet? Neem dan contact op met de gemeente Voorst via 0571-27 99 11 of kom langs bij de receptie van het gemeentehuis.

Adres/Locatie	Onderwerp	Status	Nummer
Milieumelding			
Molenallee 50 in Wilp	Aanleg gesloten bodemenergiesysteem (Veld en Weide 27)	Melding ontvangen	Z-MELD840-2017-000549
Molenallee 50 in Wilp	Bouw woonzorgvoorziening en bodemenergiesysteem	Melding ontvangen	Z-MELD840-2015-003221
Molenallee 50 in Wilp	Bouw woonzorgvoorziening (Veld en Weide 4)	Melding ontvangen	Z-MELD840-2015-003219
Mozartstraat 153D in Twello	Slopen bestaand regelstation en plaatsen kunststof regelkast	Melding ontvangen	Z-MELD840-2017-000550
Verlengde Broekstraat 3 in Klarenbeek	Veranderen bedrijfsactiviteiten	Melding ontvangen	Z-MELD840-2017-000428
Omgevingsvergunning			
Bekendijk 3 in Terwolde	Bouwen werkplaats en 4 pluimveestallen	Aanvraag ontvangen	SXO-2017-0483
Bloemenksweg 38 in Voorst	Aanleg talud	Aanvraag ontvangen	SXO-2017-0505
Leemsteeg 15 in Wilp	Bouwen schapenstal	Aanvraag ontvangen	SXO-2017-0484
Leemsteeg 29 in Wilp	Herbouw bijgebouw	Aanvraag ontvangen	SXO-2017-0488
Nijenbeekseweg 20A in Voorst	Realiseren bed and breakfast	Aanvraag ontvangen	SXO-2017-0481
Offenbachstraat 75 in Twello	Plaatsen tuinhuis	Aanvraag ontvangen	SXO-2017-0486
Rijksstraatweg 222 in Teuge	Bouwen kapschuur	Ontwerpvergunning	SXO-2017-0294
Stellingmolenweg 30 in Voorst	Bouwen woning (wijzigingsaanvraag)	Vergunning verleend*	SXO-2017-0386
Twelloseweg 51N in Terwolde	Bouwen woning	Vergunning verleend*	SXO-2017-0383
Veenhuisweg 53 in Twello	Kappen 1 eik	Vergunning verleend*	SXO-2017-0391
Sloopmelding			
H.W. Iordensweg 96 in Wilp	Verwijderen asbesthoudend schuurdak	Melding ontvangen	SXO-2017-0504
Hofstraat 32 in Wilp	Verwijderen asbestdak van berging	Melding ontvangen	SXO-2017-0513
Nijenbeekseweg 20C in Voorst	Verwijderen asbesthoudend schuurdak	Melding ontvangen	SXO-2017-0485

* Tegen de genoemde toestemmingverlening door het college van burgemeester en wethouders of de burgemeester kan een belanghebbende bezwaar indienen bij het college van burgemeester en wethouders (of de burgemeester, afhankelijk van degene die het besluit heeft genomen), Postbus 9000, 7390 HA Twello, binnen zes weken na de datum van verzending van het besluit aan de aanvrager. Voor informatie over een besluit en de datum van verzending van het besluit kunt u bellen met 0571-27 99 11. Omdat een bezwaarschrift geen schorsende werking heeft, kan ook een verzoek tot een voorlopige voorziening worden gericht aan: de voorzieningenrechter van de Rechtbank Gelderland, Afdeling Bestuursrecht, Postbus 9030, 6800 EM Arnhem. De balie Vergunningen en Handhaving is op werkdagen geopend van 8.30 uur tot 12.15 uur, 0571-27 93 37.

Postbus 9000 - 7390 HA Twello - H.W. Iordensweg 17 - 7391 KA Twello - T. 0571 - 27 99 11 / 14 0571 - www.voorst.nl - gemeente@voorst.nl

Openingstijden diverse balies
ma. t/m vrij. 08.30 - 12.15 uur
Openingstijden Burgerzaken
ma. t/m vrij. 08.30 - 14.00 uur & ma. avond 17.00 - 20.00 uur

Afhalen paspoort/ID-kaart/rijbewijs
ma. 08.30 - 20.00 uur
di. t/m do 08.30 - 16.00 uur
vrij. 08.30 - 14.00 uur

www.twitter.com/gemeente_voorst
www.facebook.com/gemeentevoorst
WhatsApp: 06 – 21 65 44 44

Band battle in Muziekkoepel Nering Bögel

DE WORP.- De `Dames van Adel` en `Mannen van Lood` staan op zondagmiddag 18 juni in de Muziekkoepel. Veroorzaakt door enig toeval staan zij samen op het podium. De adellijke dames en loodmannen kennen elkaar gelukkig al dus het zal alleen maar een feestelijke strijd worden. Gezien het luisterrijke repertoire van beiden valt er voor de stoelenzitters, bierbankleuners, statafelhangers en picknickers veel te genieten. De Mannen van Lood zijn vier Deventer muzikanten die je met hun liedjes op een prettige manier weten te raken. In hun liedteksten steken zij de draak met de pijnlijke, schrijnende kant van het leven. Altijd met humor én met een hoog meezing-gehalte.

Alle onrust die de Mannen zaaien, wordt ruimschoots gladgestreken door de Dames van Adel. Met hun driestemmige versies van bekende popnummers zorgen zij ervoor dat het publiek na afloop weer met een gerust hart huiswaarts kan. Het belooft een bijzondere middag te worden en...misschien hebben de Mannen en de Dames samen nog wel een verrassing in petto. De middag begint om 14.30 uur met de Mannen van Lood. De Dames van Adel nemen om 15.30 uur het stokje over. De wekelijkse gratis zondagmiddag concerten zijn van 14.30 tot 16.30 uur. Versnaperingen zijn verkrijgbaar in de nostalgische kiosk en in het park is een toiletgelegenheid. Meer info: www.muziekkoepelneringbogel.nl.

De Mannen van Lood.

SPORT 2000 BUITINK
your professional sportshop

VADERDAGACTIE

DONDERDAG 15, VRIJDAG 16 EN ZATERDAG 17 JUNI

20% KORTING

OP ALLE VRIJETIJDSKLEDING VOOR VADER
PROTEST, CARS, ICEPEAK
O'NEILL, TWINLIFE, TENSON

MARKTSTRAAT 1 | 7391 DB TWELLO | TEL: 0571 271 388
FLORA 243 | 7422 LP DEVENTER | TEL: 0570 650 700

Zondag 18 juni

Vaderdag

JE VADER WIL GEEN GEREEDSCHAP!

Gall & Gall
SINDS 1884

Gall & Gall Sterkenburg | Dorpsstraat 30, Twello | Tel. (0571) 27 01 20

VADERDAG ACTIE!

16 - 17 - 18 JUNI

20% KORTING

ALLE HEREN SCHOENEN

schoenen van rein®

het Beste voor uw Voeten

raccordement 127 | twello | www.schoenenvanrein.nl

18 JUNI VADERDAG

VERSE AARDBEIEN VLAAITJES
4 ST. **6,95***

MOZART VLAAI
KROKANTE BODEM
13,95*

APPEL KRUIMEL VLAAI MET SLAGROOM
9,95*

LUXE HAPJES
35 STUKS
24,95**

*AANBIEDINGEN NIET GELDIG VIA DE WEBSITE. ALLEEN MOGELIJK IN DE WINKEL
**BESTELLEN VOOR VRIJDAG 16 JUNI 16.00 UUR

Twello
Duistervoordseweg 9
Tel. (0571) – 28 00 45

LIMBURGIA
Vlaamse Specialiteiten

ELKE WERKDAG GEOPEND VANAF 7.00 UUR

Zoekt u

een uniek kado voor vaderdag?

Vind het bij UniekKado!

Stationsstraat 12, Twello

uniek kado
bijzondere cadeaus en kunst

In de even weken geopend
van maandag t/m vrijdag
van 10.00 - 16.00

In de oneven weken geopend
van maandag t/m donderdag
van 10.00 - 16.00

UniekKado is een creatieve winkel van Zozijn

zozijn

Etos Monique

40% KORTING

MEXX · JAMES BOND · DAVID BECKHAM GUESS · ADIDAS · BRUNO BANANI · PLAYBOY

Fijne PAPA Dag!

De lekkerste geuren leuk verpakt voor een fijne papa dag!

Etos Monique - www.etos-monique.nl - facebook/etosmonique

Zuivelhoeve Twello

Vaderdagtip!

Voor alle stoere vaders Een lekker pakket

www.zuivelhoeve-winkels.nl

Zuivelhoeve. Onmeunig lekker.

SPANNENDE BOEKEN WEKEN BIJ BOEKHANDEL OONK

Cadeau *

Geschenkenboek cadeau van jouw boekhandel

Deon Meyer schreef dit jaar het Geschenkboek, De vrouw in de blauwe mantel. Je krijgt het Geschenkboek cadeau bij besteding van tenminste €12,50 aan Nederlandstalige boeken,

Exclusief bij Blz.
5,95*
Op=Op

Exclusieve uitgave

Ondanks alle bouw activiteiten ook voor een vaderdag kado “ Even naar Oonk ”

Even naar Oonk!

Blz. Primera

Boekhandel Oonk | Stationsstraat 4 Twello
Telefoon 0571 - 27 15 09 | info@evennaaroonk.nl
www.evennaaroonk.nl

Volg ons ook op www.facebook.com/EvennaarOonk
en op www.facebook.com/BoekenvanOonk

Een woning kopen/verkopen?

Wij helpen u graag met de verkoop/aankoop van uw woning

Uw persoonlijke makelaar in de regio

Bel voor **meer informatie** of een **gratis waardebepaling** van uw woning

Douwma makelaardij

Molenweg 1, 7396AA Terwolde • 0571 291308 • 06 13 115327
info@douwma-makelaardij.nl • www.douwma-makelaardij.nl

GLASTECHNIEK
TWELLO B.V.

LEVERING EN MONTAGE VAN GLAS EN NOG VEEL MEER

- Alle soorten isolerend glas
- Veiligheidsglas
- Monumentenglas, Glas in lood
- Voorzetramen
- Douchedeuren en wanden
- Keuken achterwanden
- Spiegels/spiegelwanden
- Glazen deuren en puien
- Ramen en deuren (hout, alu, kunststof)
- Overkappingen
- Kozijn-, raam- en deur-reparatie, houtrot herstel
- Hang- en sluitwerk
- Ventilatieroosters

GLASHELDER VAKMANSCHAP

Inspiratie Advies Realisatie

Rijksstraatweg 153-155, Twello | 0571 27 62 00 | info@glastechniektwello.nl | www. glastechniektwello.nl

TG
BOUWBEDRIJF T. GROTERS B.V.

TERWOLDE
0571 - 84 18 66

- NIEUWBOUW
- VERBOUW
- ONDERHOUD
- RENOVATIE

WWW.BOUWBEDRIJF-GROTERS.NL

rtners voor
n&wonen
te Voorst

MULTIMATE
BOUWMARKT
KLUNDER TWELLO

Het geheim van strak schilderwerk
Kwaliteit voor particulier en bedrijf!

VERF& WAND WONEN
DRAAIJER
Domineestraat 18, 7391 GH Twello, Tel.: 0571 - 27 11 73
Bonenburgerlaan 25, 8181 HB Heerde, Tel.: 0578 - 69 15 43
www.draaijerverfenwand.nl

Wij hebben een zeer compleet assortiment:
• verf • behang
• raamdecoratie
• gordijnen • vloeren

HORSTINK
KWALITEITSBOUWERS VAN HUIS UIT!

Luxe woningbouw
Aan- en verbouw
Complete badkamers
Utiliteitsbouw
Restauratie
Onderhoud

Waarmee kunnen wij u van dienst zijn?
De kwaliteitsbouwers van Horstink maken het!

| J.W. Frisostraat 15
| 7391 DJ Twello
| Tel 0571 - 27 14 83
| Fax 0571 - 27 10 36
| info@horstink-twello.nl

BOUW GARANT
Bouwend Nederland

www.kwaliteitsbouwers.nl

ANNO 1900
JACOB HISSINK
TRANSPORT V.O.F.
VERHUIZINGEN, INBOEDELOPSLAG
EN MEUBELMONTAGE

SENIOREN KRIJGEN BIJ ONS EXTRA AANDACHT

• Verhuizingen door heel Nederland
• Piano- en vleugel vervoer
• (De)montage meubilair
• Inboedelopslag
• Vrijblijvende offerte

VakVerhuizers
www.jacob-hissink.nl
Twello/Terwolde 0571-29 08 18
info@jacob-hissink.nl

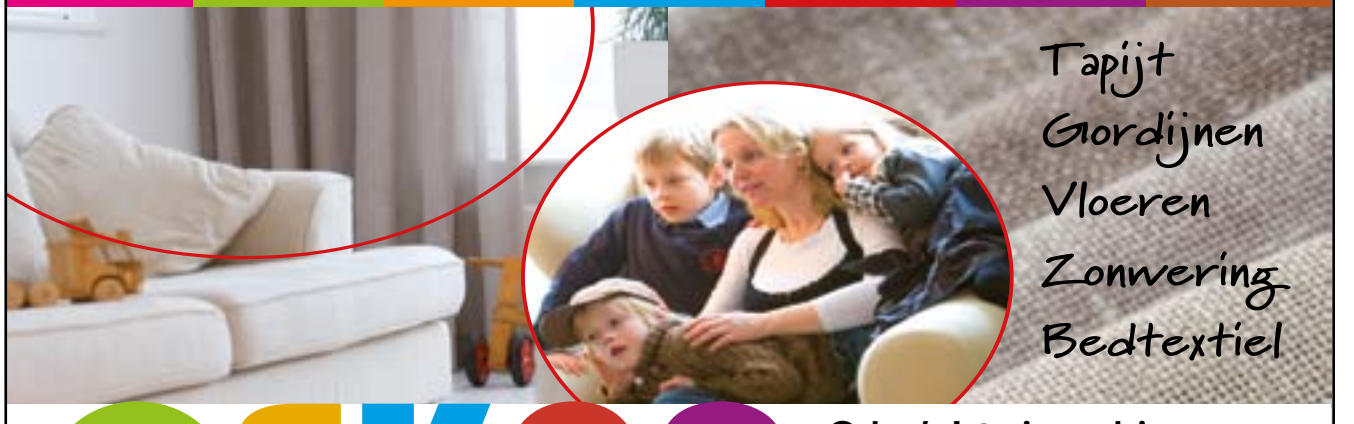

Tapijt
Gordijnen
Vloeren
Zonwering
Bedtextiel

OSKAR
thuis in elk interieur

Oskar's Interieuradvies:
Duistervoordseweg 21
7391 CA Twello
tel. 0571-271574
www.oskars-interieuradvies.nl

Het zijn gekke tijden op de woningmarkt. Je kunt geen weken wachten op zekerheid. Daarom bieden wij een hypotheek binnen een week. Daarmee ben jij straks misschien ook een 'gat-in-de-lucht-springer'. Kom langs en vraag naar de mogelijkheden.

Hypotheek inloopspreekuur in Twello op vrijdag tussen 18 en 20 uur

Een aandeel in elkaar

Rabobank

Rabobank Apeldoorn is partner van nieuwbouwproject Fliertbuurt

oogwereld

BRIL DOORGEEF WEKEN

T/M ZATERDAG 17 JUNI

LAATSTE WEEK!

oogwereld jos

Duistervoordseweg 12 | Twello | 0571 273271 | www.oogwereld.nl

Loeigezellig Boeren Kampweekend SC Klarenbeek

KLARENBEEK.- De weersvoorspellingen waren wisselend maar het waren 2 fantastische dagen voor ongeveer 125 jonge leden van Sportclub SC Klarenbeek. Alle kinderen tot en met groep 8 wie lid zijn van de Sportclub kunnen deelnemen aan dit jaarlijks terugkerend evenement.

Het middagprogramma bestond uit vele spelletjes gericht op het thema boerderij. Na afloop van het middagprogramma werd er gesmuld van pannenkoeken met stroop en suiker, welke ter plaatse door vele vrijwilligers werden bereid.
Het avondprogramma voor de jongere kinderen van 6 tot 9 jaar bestond uit een speurtocht. Voor de oudere kinderen is een route uitgezet om te klootschieten maar dan met wc borstels. En varend terug te gaan via de Klarenbeekse Beek op hun eigengebouwde vlotten, waar menigeen een natte broek heeft gehaald. Dankzij de vele vrijwilligers en de samenwerking van alle kinderen is het weer gelukt om iedereen een mooi en gezellig kampweekend te bezorgen.

Laatste wonderlijke vuur van de creativiteit bij Van Bilzem

TWELLO.- Momenteel is er een bijzondere expositie te zien in Galerie de Statenhoed aan de Dorpsstraat 11 A in Twello, die vorige week onder grote belangstelling werd geopend en nog tot 2 juli te zien zal zijn. Door de jaren heen exposeerden Willem van Bilzem vaak in Twello. Deze keer is extra bijzonder omdat dit zijn overzichtsexpositie is en tevens de laatste zal zijn. De Apeldoorner Willem van Bilzem kan er vanwege gezondheidsredenen zelf niet meer van genieten. Dit is ook de reden dat zijn echtgenote en kinderen deze tentoonstelling per se als eerbetoon aan Willem wilden organiseren.

Dat Willem er zelf niet meer bij kan zijn, emotioneerden vrouw en kinderen zichtbaar. Ook de aanwezige voormalig cursisten van Willem ervaren deze laatste keer als een bijzonder waardevolle expositie en eind van een tijdperk. Zij blikten nog even terug op hun fijne leservaring bij Van Bilzen.
Willem van Bilzem is al jaren een gewaardeerd kunstenaar binnen de Kunstkring Voorst in Twello. Zijn werken in aquarel, acryl en olieverven hebben onmiskenbaar een stijl die alleen aan hem is toe te schrijven. Van Bilzem heeft een zeer herkenbaar kleurenpalet en lijkt af en toe een uitstapje te maken naar blauw/groen dat hij dan weer in sommige spirituele werken verwerkt. In zijn meditatieve werken, maar ook in zijn impressionistisch en expressief werk, collages, landschappen en stillevens verwerkt hij diverse thema's . Ook prachtig zijn de afbeeldingen van oude en nieuwe (moderne) schepen van Kortenhoever tot Windjammer. In zijn werk probeert hij los te komen van de dagelijkse realiteit "om in het wonderlijk vuur de creativiteit los te laten branden, zoals hij dat zo mooi kon zeggen.
Kortom een prachtige verkoopexpositie die u niet mag missen. Voor openingstijden op vrijdag, zaterdag en zondagmiddag en informatie zie www.kunstkringvoorst.nl.

Prachtige aquarel van in typisch Van Bilzem palet

Samen lunchen bij MFC in Klarenbeek

KLARENBEEK.-Op woensdag 21 juni wordt er in Klarenbeek weer een '12 uurtje' georganiseerd, een lunch waar iedereen, die van lekker eten en gezelligheid houdt, aan deel kan nemen. De lunch sluit aan op de wekelijkse inloopochtend, die iedere woensdag van 10.00 tot 12.00 uur in het MFC wordt gehouden.

Tijdens de inloopochtend is het mogelijk om boeken te lenen bij het uitleenpunt van de bibliotheek, informatie te krijgen over het gebruik van een tablet of e-reader, de krant te lezen aan de leestafel, gewoon lekker een praatje te maken of u kunt een spelletje doen. Op woensdagochtend 21 juni zijn vanaf 10.15 uur ook de peuters van Peuteropvang Klarenbeek aanwezig om samen spelletjes te doen met u!

De lunch, die deze ochtend om half 12 begint, wordt verzorgd door de horecabeheerders van De Brug en vrijwilligers van de Klarenbeekse hulpdienst Helpende Handen die zich weer geheel belangeloos beschikbaar hebben gesteld.

Bent u iemand of kent u iemand die het leuk vindt om samen te eten, laat het dan weten. De kosten bedragen slechts € 6,- p.p. Aanmelden kan (graag voor 19 juni) via dorpscontactpersoon@klarenbeeksbelang.nl of via 06-12260021.

Wandelen
Deze ochtend wordt er ook, net zoals iedere 1e en 3e woensdag van de maand, weer gewandeld vanaf het MFC. Om 09.30 uur vertrekt men voor een wandeling van ongeveer 8 kilometer. Na afloop is het dus mogelijk om bij de lunch aan te sluiten.

Vervoer
Wie niet in de gelegenheid is om met eigen vervoer naar het MFC te komen, kan door een van de vrijwilligers van Helpende Handen worden opgehaald en thuis gebracht. Bel daarvoor - graag een paar dagen van tevoren – naar 06-12260021, mailen kan ook: hhklarenbeek@hotmail.com.

Damesjas wacht op eigenaar

VOORST.- In de huisartsenpraktijk Roessingh in Voorst hangt al ruim een half jaar een leren damesjas. Wie is hem kwijt? Voor info HAP Roessingh, Schoolstraat 11, Voorst. Tel 0575-501255

welKOOP service

Wij maken je tuinmachine **klaar voor gebruik**

Afhankelijk van het model wordt de machine in elkaar gezet, afgesteld en afgevuld met olie en brandstof.

Kom naar de winkel en vraag om meer informatie.

Deze service is gratis.

Startklaar
Startklaar
Kijk op **welkoop.nl/services** voor meer informatie.

WOLF-Garten Elektrische gazontrimmer
Type: GTE845

- Vermogen 450 watt
- Instelbare maaikop tot 180 graden en telescoopsteel

NU VOOR ~~79.95~~ 59.95

Welkoop Albers Twello / Klarenbeek

welKOOP verstand van tuin & dier

Spaar nu de kleurrijke Lock&Lock vershouddozen

Bij elke € 5.- aan boodschappen**
ontvang je 1 spaarzegel

- Keuze uit 7 verschillende formaten
- Luchtdicht en waterdichte afsluiting
- Producten blijven aanzienlijk langer vers
- Geschikt voor diepvries, vaatwasmachine en magnetron

Meer informatie op coop.nl/lockenlock

MAX. 8 STUKS PER KLANT

Pepsi, Sisi of Seven Up
2 flessen à 1250/1500 ml
alle combinaties mogelijk

1+1 GRATIS*
bijv. 2 flessen
pepsi cola à 1500 ml

~~3.34~~ **1.67**

Beter Leven ★★★

100 GRAM

Beenham
naturel of honing-mosterd
per kilo 7.50

~~1.09~~ ~~1.14~~ **0.75**

MAX. 4 STUKS PER KLANT
< 25 jaar? laat je legitimatie zien!
< 18 jaar verkopen wij geen alcohol
NIX18

Hertog Jan bier
krat 24 flesjes à 300 ml

~~15.99~~ **9.99**

Kersen
per kilo 4.58
500 GRAM LOS

~~3.29~~ **2.29**

Alle Andrelon
alle combinaties mogelijk

1+1 GRATIS*
bijv. 2 flacons
shampoo glans à 300 ml

~~6.64~~ **3.32**

Coop brood- en toastsalades
2 bakjes à 175 gram
alle combinaties mogelijk

2e HALVE PRIJS*
bijv. 2 bakjes tonijn

~~3.32~~ **2.49**

Struik maaltijdsoep
2 blikken à 800 ml
alle combinaties mogelijk

1+1 GRATIS*
bijv. 2 blikken
tomatensoep à 800 ml

~~3.70~~ **1.85**

Campina kwark of Optimel yoghurt of kwark
beker 450/500 gram

~~1.52~~ ~~1.91~~ **1.29**

Prijs- en assortimentswijzigingen, zetfouten en uitverkochte artikelen voorbehouden. Alle aanbiedingen zijn bestemd voor thuisgebruik, dus niet voor handelsdoeleinden.
Geldig van maandag 12 t/m zondag 18 juni 2017. Week 24. *per product kan de prijs verschillen, de korting wordt aan de kassa verrekend.
**exclusief cadeaubonnen en wettelijk niet toegestane artikelen (rookwaren, koopzegels, slijterijartikelen, babyvoeding tot 1 jaar, geneesmiddelen, postzegels, loten en telefoonkaarten)

Terwolde
Molenweg 1

Voorst
Schoolstraat 1

coop
Samen maak je 't verschil

Struintocht met boswachter door Beekbergerwoud

KLARENBEEK.- Ben je ook zo benieuwd hoe het ooit weelderigste woud van Nederland zich ontwikkelt? Dit is je kans! Struin zaterdag 24 juni mee met de boswachter van Natuurmonumenten door het Beekbergerwoud bij Apeldoorn. Laat je verrassen in de wandeling buiten wegen en paden. Sprookjesachtige wildernis met weelderige plantengroei. Echt spectaculair, je komt op plekken die normaal niet toegankelijk zijn voor het publiek. De twee uur durende struintocht start om 10.00 en 13.00 uur. Deelname kosten per persoon voor leden Natuurmonumenten € 5,- en niet-lid € 8,-. Let op: De struintocht is alleen geschikt voor mensen die goed ter been zijn. Het aantal beschikbare plaatsen is beperkt, koop van te voren online een kaartje. In verband met de te verwachten grote belangstelling kunnen alleen deelnemers die van te voren een kaartje hebben gekocht deelnemen. Dit kan via www.natuurmonumenten.nl/activiteiten
Nieuwsgierig en wil je deze prachtige wildernis al vast voorproeven? Kijk op 17 juni naar BuitenGewoon op TV Gelderland. Uitzending over Beekbergerwoud met Harm Edens en deskundigen van het Beekbergerwoud. Vanaf 17.20 uur en wordt elk uur herhaald.

Teloorgang laatste oerbos Nederland

Struinen door een bijzonder stukje geschiedenis, hier lag het laatste oerbos van Nederland waar in 1871 de laatste oude boom werd geveld. Een waar paradijs voor flora en fauna. Het prachtige woud werd ontgonnen om plaats te maken voor agrarisch gebied met weilanden en akkers. Het eens zo natte bos werd ontwaterd, ontgonnen en verkaveld.

Een nieuw paradijs

Het woud kan en mag weer moerasbos worden. Nat en zompig. Een sprookjesachtige wildernis met weelderige plantengroei. Natuurmonumenten is in 2006 begonnen met het herstel van het gebied. In de herinrichting van dit eerste deel was de verhoging van de waterstand een belangrijke ingreep. In combinatie met schoon en kalkrijk kwelwater, wat het oude woud zo bijzonder maakte. Tijdens de struintocht zie je de geweldige ontwikkeling met veel soorten en de moerasruigtes die zijn ontstaan. In 2012 is in het tweede deel van de herinrichting de rijk bemeste toplaag verwijderd. Op de kale
: www.natuurmonumenten.nl/beekbergerwoud

Wilt u opstijgen bij Dikke Mik?

NIJBROEK.- De voorbereidingen zijn al maanden in volle gang en het belooft dit jaar weer een onvervalste Dikke Mik te worden in Nijbroek. Enkele programma-onderdelen moeten nog worden ingevuld, maar dat zal naar verwachting geen probleem opleveren.

Dit jaar weer met vertrouwde, traditionele activiteiten zoals heel veel meezingen en lachen op de Boerenplat-aovond 17 augustus, vervolgens kinderspelen en demo's op de vrijdag en theater, cultuur, spanning en sensatie op de zaterdag. Een programma weer voor alle leeftijden, vrij toegankelijk voor iedereen (ook 's avonds in de feesttent) om met elkaar dit plattelandsfeestje daar achterin de kom van dat 'grote dorp' te kunnen vieren. Ook zo'n mooie Dikke Mik-klassieker is het op (laten) stijgen van één of meer hete luchtballonnen, de organisatie loopt met de gedachte om het vrijdagavondprogramma hiermee compleet te maken als er voldoende animo voor bestaat.
Als u dus een keer, of misschien wel voor de tweede keer, op wilt stijgen vanaf het Dikke Mik-terrein, dan kunt u contact opnemen met de organisatie (06-11125307 of bestuur@dikkemiknijbroek.nl). Beide feestavonden zit de organisatie na het buitenprogramma overigens al gebeiteld met de bands resp. "Kraakthelder" op vrijdag 18 augustus en "Lead" op zaterdag 19 augustus in de feesttent, twee coverbands die het momenteel zeer goed doen hier in deze (grote) regio. U bent van harte welkom straks dat 3e weekend in augustus bij Dikke Mik 2017, houd u voor de laatste nieuwtjes de Facebook-pagina en website www.dikkemiknijbroek.nl de komende weken scherp in de gaten!

Zwembad de Schaeck presenteerde jaarverslag 2016

TWELLO.- Woensdagavond 7 juni is door het bestuur en managementteam van zwembad de Schaeck het publiek jaarverslag van 2016 gepresenteerd aan de partners van het zwembad. Bij de presentatie was wethouder Hans van der Sleen aanwezig en leden van de gemeenteraad van de gemeente Voorst. Ook waren vertegenwoordigers van TZ & PC Proteus, Sportief Evenwicht, Mens & Welzijn Voorst en Zwemacademie Ikzwem aanwezig. Tijdens de presentatie van het jaarverslag werd door het managementteam van het zwembad verteld welke resultaten zijn bereikt in 2016. Bezoekersaantallen, energieverbruik in combinatie met verduurzaming, PR statistieken en het aantal afzwemmers passeerden onder andere de revue. Aan het einde van de presentatie werd door voorzitter Henk Beekhuis van het zwembadbestuur het 1e publieke jaarverslag uitgereikt aan wethouder Hans van der Sleen. Na de presentatie en uitreiking van het jaarverslag was het tijd voor een korte rondleiding in de machinekamer van het zwembad. Hoe wordt het water ververst en hoe blijft bijvoorbeeld het water op temperatuur? Ben je benieuwd naar het jaarverslag van Zwembad de Schaeck? Je kunt het downloaden op de website van het zwembad.

VOORSTER NIEUWS
INGEZONDEN

Randweg op drijfzand

Met stijgende verbazing heeft de fractie van PvdA-GroenLinks het proces gevolgd dat zou moeten leiden tot besluitvorming over de aanleg van de Westelijke Randweg. In het raadsvoorstel 'Verkeersveiligheid Twello' wordt 5 miljoen euro uitgetrokken voor de Westelijke Randweg. Veel minder, namelijk 1,5 miljoen euro, voor maatregelen aan de H.W. Iordensweg en de Molenstraat.
Het voorstel is gebaseerd op het onderzoek 'Een verkeersveilig en leefbaar Twello'.

Wat ons verbaast is het drijfzand waarop het voorstel is gebouwd. Hoewel een aantal nieuwe ontwikkelingen (nieuwbouw AOC, verplaatsing Veluws College, bouw Brede School en woningbouw Achter 't Holthuis en De Schaker) wel wordt genoemd, zijn er na 2015 geen nieuwe verkeerstellingen gedaan. De belangrijkste bronnen zijn vooral oude studies en de beleving van bewoners. Het is in ieder geval geen studie naar de verkeersveiligheid en op dat gebied zijn ook geen schokkende conclusies te trekken.

De manier waarop burgers bij de ideevorming zijn betrokken is ook nogal incidenteel. Juist in deze tijd waar het steeds meer gebruikelijk is om een breed burgerpanel te raadplegen, wordt deze mogelijkheid niet gebruikt. Maatregelen op het gebied van verkeer leiden altijd tot veel reacties.
Het zou verstandig zijn om goed onderbouwde maatregelen met een brede vertegenwoordiging vanuit Twello te bespreken en goed te luisteren naar reacties van inwoners.

Op het moment dat deze brief wordt geschreven, moet het raadsdebat nog worden gehouden. We weten dus nog niet hoe de andere fracties zich feitelijk opstellen. Het verbaast ons wel dat - afgaande op wat we tot dusverre hebben gehoord – andere raadsfracties amper kritische geluiden laten horen en bereid lijken om op basis van magere argumentatie een dergelijk groot bedrag te besteden aan een drastische ingreep in een kwetsbaar cultuurlandschap. Bovendien is de algehele financiering van het project nog allesbehalve rond.

Voor PvdA-GroenLinks gaat dat veel te snel en onzorgvuldig. We zouden niet à priori tegen de aanleg van de Westelijke Randweg zijn als daarvoor nut en noodzaak overtuigend waren aangetoond. Wij zijn natuurlijk een groot voorstander van het oplossen van verkeersproblemen en bevordering van de verkeersveiligheid in Twello. Maar dan moet eerst duidelijk zijn hoe die problemen in elkaar zitten, wat de integrale oplossingsmogelijkheden zijn en hoe de bevolking van Twello daar breed over denkt.
Zolang dat niet het geval is, is voor ons dit voorstel niet rijp voor besluitvorming en kan onze fractie het niet steunen.

Fractie PvdA-GroenLinks in de gemeenteraad van Voorst

Zeevishandel
van de Groep
SPAKENBURG
Elke zaterdag in Twello van 9:00 - 15:30 op het Marktplein
Elke zaterdag in Voorst van 16:00 - 17:30 bij de Coop
Ze zijn er weer
Hollandse Nieuwe
€2,00 per stuk
4 voor €7,50 5e Gratis
6 voor €10,00 7e Gratis
Geldig tegen inlevering van deze bon op 17-06-2017 en 24-06-2017
U kunt ook bestellen: 06-12115651

Dorpsfeest Wilp-Achterhoek

16-17-18 juni 2017

Vrijdagavond 16 juni vanaf 18.00 uur

Vogelschieten jeugd en volwassenen
Feestavond met "Kraakthelder"

Zaterdagochtend 17 juni vanaf 10.00 uur

Dreumes/peuter/kleuter ochtend
Ontbijtje met een eitje en kleedjesmarkt

Zaterdagmiddag 17 juni

Wilp-Achterhoek's got Talent
Afterparty met DJ Niels

Zaterdagavond 17 juni entree 5 euro

Grote feestavond
"De Heinoos" & "DJ Sander"

Zondagmiddag 18 juni vanaf 13.00 uur

Crazy WipeOut baan
DJ Niels, rodeostier, de sweeper, ballenbak, draaimolen, eendjes vissen, springkussen, 2 uur gratis popcorn, schminken enz.

Optreden
Balkunstenaar Erik Borgman

Zondagavond 18 juni

Grote Verloting
Hoofdprijs waardebon 250 euro van Expert Twello

Tot ziens op 16, 17 en 18 juni
op het feestterrein aan de
Zwarte Kolkstraat in Wilp-Achterhoek

ADMINISTRATIEKANTOOR KOK
ADMINISTRATIE
BELASTINGEN
REGISTER BELASTING ADVISEURS
Kievitsweg 5 • 7384 SV Wilp • www.kok-advies.nl
Telefoon: 055 323 11 44 • e-mail: info@kok-advies.nl

TER RIELE B.V. Geeft groen vorm
Hoofdweg 2 | 7382 BH Klarenbeek | T. 055 301 1743
F 055 301 2113 | E. info@tterriele.nl | www.tterriele.nl

Al meer dan 100 jaar.
Voor al uw dierenbenodigdheden
BOSGOED
DIERVOEDERS WILP
Zwarte Kolkstraat 100 - 7384 DE Wilp-Achterhoek
Tel. (055) 323 12 31/323 18 27 Fax (055) 323 15 91

installatiebedrijftharmsen@kpnmail.nl
telefoon (055) 301 20 33
Oude Zutphenseweg 2
7382 SB Klarenbeek
Installatiebedrijf Harmsen
Uneto-Vni
gas • water • sanitair • riolering • verwarming
ventilatie • dakbedekking • lood- en zinkwerk

GOVU METAALBEWERKING
CNC en conventionele verspaning
Kranenstraat 10, Wilp-Achterhoek
Tel. 055 323 1285 info@govu.nl www.govu.nl

Kwaliteit op maat!
Borgonjen Interieurs
■ Kasten ■ Kamer & suite ■ Balies ■ Keukens
■ Badkamer Meubels ■ Winkel- en kantoormeubilair
Ardeweg 2, 7384 SE Wilp-Achterhoek, tel. 06-12889692
WWW.BORGONJENINTERIEURS.NL

HOVENIERSBEDRIJF
BOURGONDIEN
TUINAANLEG & ONDERHOUD
GRONDWERK & BESTRATING
06 - 154 38015 WILP
WWW.HOVENIERSBEDRIJFBOURGONDIEN.NL

Koers
Installatietechniek v.o.f.
dakbedekking - cv - water - sanitair - gas
iemschoten 25, 7381 BC Klarenbeek
Telefoon: (055) 323 22 16
E-mail: info@koersinstallatie.nl
www.koersinstallatie.nl

BBOERKAMP
import - export
Leemsteeg 12, 7384 SN Wilp
Tel.: (055) 323 17 20
Fax: (055) 323 20 49
www.bBoerkamp.nl

Geert Boerkamp
Kalvercentrum -
Wilp Achterhoek
Oudlochemseweg 40
7384 DG Wilp
Tel: (055) 323 13 01
Fax: (055) 323 13 30
Mobiel: (06) 51 20 80 91

J. Dijkhof
Veehandel VOF
Voor al uw schapen en slachtvee
Vundelaarsweg 4a, 7384 CZ Wilp (A).
Tel (055) 323 24 18 Mobiel: 06 - 54 24 49 56

CEES'EFFECT.NL
Binnen en Buiten Reclame
• ontwerp • spanddoeken • stickers • reclameborden
• gevelreclame • ruitdecoratie • airbrush • carwrapping
• full-colours • lichtbakken • striping • autobeletering
Apeldoorn Tel: 055-360 3614 info@ceeseffect.nl

Cursus 'Alles van het landschap'

REGIO.- Wilt u meer vlinders, bijen en vogels op uw erf? Wilt u weten hoe u fruitbomen of een haag moet onderhouden? Voor bewoners van de gemeente Voorst start donderdag 29 juni de cursus 'Alles van het landschap'. Aan de hand van twee theorieavonden en drie praktijkdagen wordt allerlei kennis opgedaan over biodiversiteit op het erf en aanleg en beheer van landschappelijke beplantingen. De cursus is een initiatief van de gemeente Voorst en wordt uitgevoerd door Stichting Landschapsbeheer Gelderland.
De kosten voor de complete cursus zijn 25,- euro. Het is ook mogelijk om één onderdeel te volgen: biodiversiteit (theorie en praktijk) óf aanleg en beheer (theorie en tweemaal praktijk). Ook dan betaalt u 25,- euro. Aanmelden kan tot 19 juni a.s. via het inschrijfformulier op de website http://landschapsbeheergelderland.nl/doe-mee-aan-de-cursus-alles-van-het-landschap-in-voorst/ . Of telefonisch via 026-3537444. Er is ruimte voor vijftien deelnemers per onderdeel. Dus wees er op tijd bij, want vol is vol.

Cursusprogramma
Donderdag 29 juni: Theorieavond 'Biodiversiteit op en om het erf' (19.30 uur - 21.30 uur). SLG geeft een presentatie over de wensen van allerlei dierlijke erfbewoners wat betreft voedsel, nestgelegenheid en schuilplekken. Met speciale aandacht voor (wilde) bijen, vlinders, erfvogels en kleine zoogdieren.
Zaterdag 1 juli: Praktijkochtend 'Biodiversiteit op en om het erf' (9.00 uur - 12.30 uur)
Hoe kunt u uw erf en omringende percelen aantrekkelijker maken voor allerlei dieren? We bezoeken ter inspiratie twee erven die hier op eigen wijze invulling aan geven.
Donderdag 2 november: Theorieavond 'Landschappelijke beplanting aanleg en beheer' (20.00 uur - 22.00 uur).
SLG geeft een presentatie over de aanplant en het beheer van alle relevante landschapselementen in de gemeente Voorst, zoals hoogstamfruitbomen, houtsingels, (vlecht)hagen en bomen.
Zaterdag 11 november: Praktijkochtend 'Landschappelijke beplanting aanleg en beheer' (09.00 uur - 12.30 uur). Een inspiratie-ochtend gericht op de praktische uitvoering van aanleg en beheer van landschappelijke beplanting.
Vrijdag 24 november: Praktijkmiddag 'Landschappelijke beplanting aanleg en beheer' (13.00 uur - 16.00 uur).
U gaat onder begeleiding van SLG zelf en praktisch aan de slag met het snoeien van hoogstamfruitbomen op een erf/terrein. Zowel de theorieavonden als de praktijkochtenden vinden plaats op een centrale locatie in de gemeente Voorst.

Succesvol Rabo Concours Hippique PSV Twello

TWELLO.– "Een mooi concours op een prachtige locatie", sprak chef de concours van PSV Twello Hebe Jan de Buijzer. "We hebben heel veel complimenten gekregen voor de gezellige locatie en het perfecte terrein. Het aantal inschrijvingen bleef wat achter bij de verwachting, maar een nadat we vorig jaar ons concours op het laatste moment moesten annuleren en nu op een nieuw locatie en op een nieuwe datum zitten kan dat het gevolg zijn. Dat zal volgend jaar vast en zeker beter zijn."

De eigen ruiters van de organiserende vereniging deden het goed. Phileine Venhuis pakte een tweede plek met haar C-pony Rietheim's Rio met 186 punten in de gecombineerde klasse L1/L2 alle categorieën. Roos Haarman deed hetzelfde met haar B-pony Speedy Gonzales in de klasse B.

Bij de paarden verbaasde Lotte van de Leur iedereen (inclusief zichzelf) door maar liefst 214,5 punten bij elkaar te rijden op naar nieuw paard genaamd A Perfect Match K in de klasse B. Ook wist Leonie Hafkamp zichzelf in de prijzen te rijden in de klasse B op haar paard Zormi Lady.

Voor PSV Twello was het een primeur om een Bixie wedstrijd voor de allerkleinsten te organiseren. Erg leuk om deze hele kleintjes op een prille manier met de paarden sport bezig te zijn. Zeker voor herhaling vatbaar.

Voorzitter Ben van de Put dankte hoofdsponsor RABO en de 89 andere sponsors van het Concours Hippique en vergat ook de circa 60 vrijwilligers niet te bedanken, want alleen de combinatie van voldoende sponsors en vrijwilligers maakt het mogelijk om zo'n weekend met prachtige paardensport in Twello mogelijk te maken.

Feest bij Scrap & Co op zaterdag 1 juli

KLARENBEEK.- Op zaterdag 1 juli viert Scrap & Co haar 5-jarig bestaan. Vijf jaar geleden heeft Sandra Dijkstra het roer omgegooid en is zij haar winkel Scrap & Co begonnen. Nu, vijf jaar later kijkt ze er met trots op terug. Toentertijd ontzettend spannend! Scrap & Co is een bekende naam geworden onder de kaartenmakers en scrappers in Nederland. Uit het hele land komen klanten naar de winkel en/of workshops.
Naast het ruime assortiment in de winkel met artikelen voor kaarten/albums/stempelen en mixed media, organiseert Scrap & Co samen met mijn Designteam ook tal van activiteiten: vele workshops zoals de populaire Stempeltechniekenworkshops of Handlettering. Maar ook tal van mooie albumworkshops voor beginners of gevorderden. Er worden gratis Make 'n Takes gehouden en ook met regelmaat een demo. Daarnaast organiseert Scrap & Co ook ieder jaar een Voorjaarsmarkt en Kerstmarkt, waarbij er naast de winkel een tent staat die sfeervol is ingericht. In de tent en winkel zijn er tal van activiteiten. En Scrap & Co staat op landelijke beurzen.
Scrap & Co viert feest op zaterdag 1 juli. Dit gaat gevierd worden met een superleuke workshop van een halve dag, een ochtend of een middag. Tijdens de workshop wordt een surprisealbum maken waarin je ca 40 foto's kan verwerken. De workshop kost 29,95. Inschrijven kan via info@scrap-co.nl.
Het designteam van Marianne Design geeft een demo met de nieuwste en leukste artikelen. Daarnaast krijgt iedere klant die dag dubbele stempels op zijn of haar aankompen. Bij een volle stempelkaart kun je voor 10 euro iets uitzoeken in de winkel. Iedere betalende klant krijgt een goedgevulde goodiebag, zo lang de voorraad strekt!
Meer informatie? Kijk op www.scrap-co.nl

Open dag op De Zonnegaard

VOORST.- Zondag 18 juni houdt biologisch dynamisch landbouwbedrijf De Zonnegaard een open dag.
Tussen 11.00 tot 16.00 uur is iedereen van harte welkom. Er worden rondleidingen over het bedrijf gehouden, er is een terras met koffie, thee en taart en eten van de zonnegaard, de Frietfiets, een houtovenpizzeria en de boerderijwinkel is natuurlijk geopend. Kinderen kunnen broodjes bakken en popcorn poffen, mee met pony- en trekkerritjes en kijken naar een poppentheatervoorstelling. Er zijn diverse workshops zoals: framedrum maken en schilderen.
U vindt De Zonnegaard aan de Appenseweg 7 in Voorst.

Mindfulness trainen in boerennatuur

HALL.- Op maandagavond 3 juli start mindfulnesstrainer Jantine Peters in de boomgaard van haar natuurboerderij "de Mhene" in Hall een mindfulnesstraining. Bij regen wordt uitgeweken naar een bijgebouw op het erf. Het Engelse woord "mindfulness" zou je kunnen vertalen met aandacht of "opmerkzaamheid". Mindfulness is een houding van: wat er ook is, het is er nu, dus ik kan me er maar beter voor open stellen. Mindfulness is een vaardigheid die je kunt oefenen en is bewezen effectief op het gebied van het bestrijden van pijn, stress en depressiviteit. Ook steeds meer mensen zonder specifieke klachten ontdekken de kracht van mindfulness en leren zo meer rust en aandacht in hun leven te brengen. De training bestaat uit 8 wekelijkse bijeenkomsten van 19.30-22.00 uur en een oefendag op zaterdag 12 augustus van 10.00-16.00 uur. Bij de training horen een werkboek en vier oefen cd's of mp3 bestanden. Op maandagavond 26 juni wordt vrijblijvend de workshop "Wat is mindfulness?" gegeven om kennis te maken met de trainer, de locatie en wat oefeningen. Meer informatie en opgave bij Jantine Peters: tel. 06-17 369 599, jantine.peters@hetnet.nl of via: www.aandachtgeeftjekracht.nl.

Mooie resultaten Oortveldruiters

EMPE.- Op de outdoorwedstrijd in Twello werden door leden van de Oortveldruiters weer mooie resultaten behaald. Anusca Grönloh startte met Twitter in de klasse B en werd 1e met 207,5 en 4e met 207 punten. Linda Nieuwenhuis behaalde met Max in dezelfde klasse een 3e prijs met 196 en een 5e plek met 207 punten. In dezelfde ring reed Iris Braam met Haute Couture een L1 proef, de eerste proef deed ze HC en verdiende ze 197 punten, de tweede proef werd ze met 209,5 punten 2e. Joritha Bruntink kreeg van de jury 186 punten met Toscane, klasse M2, goed voor de 2e prijs. Caithlinn Hoop sprong met Por Ti Sere naar de 1e prijs in de klasse B, ze kreeg van de jury 68,5 stijlpunten.

Caithlinn met Por Ti Sere.

Karlijn Reinders reed in Zutphen twee mooie proeven in de klasse B met Lady Elegance, met 197,5 en 193,5 werd deze combinatie twee keer 2e. José Veltman reed met Vaquesto in Schaijk in de Grand Prix, het hoogste niveau, naar de 2e prijs met 62,25 %.

De Autobedrijven in de Regio

WEIJERS

BOVAG Teugseweg 8, Teuge, 055-3231494 www.weijers.nl voor meer info en foto's

MAZDA MX-5 RF 2.0 GT-M

Machine grey, slechts 1.345 km, direct leverbaar!!

Bouwjaar april 2017 | Nú 43.995,-

Mazda MX-5 1.5 Skyactive

nov. 2015, Soul red, rechtstreeks van 1e eigenaresse. Als nieuw!! slechts 13.900 km

Bouwjaar november 2015 | Nú 25.450,-

Zie de uitgebreide informatie met foto's op onze site

www.weijers.nl

FIAT 500

Bouwjaar	2008
Kilometerstand	107.997 km
Inrichting	Hatchback
Brandstof	Diesel
Vermogen	55 kW (75 pk)

7.450,-

WWW.GARAGEDESMEDERIJ.NL

BEKIJK OOK ONZE NIEUWE APP. NU BESCHIKBAAR IN DE APPSTORE!

	kleur	bjr	km	prijs
AUDI A4 AVANT V6	Zwart	2005	245.354 km	€ 7.000
MAZDA 2; 1.4 1.4	Grijs	2006	124.122 km	€ 4.250
SEAT IBIZA	Rood	2001	158.449 km	€ 1.750

De Smederij garage · terwolde

BOVAG · CARXPERT · Qualified Diesel Specialist

De Smederij 8 Terwolde - 0571 29 29 44

AUTOBEDRIJF OOIJMAN

Dorpsstraat 3 7384 BC Wilp Tel. 0571-261437

Citroen C1 1.0, zwart, 5drs.	BJ 2008	60.000 km
Ford Fiesta titanium 1.0 ecoboost 100pk, zwart metallic, 5drs.	BJ 2013	25.000 km
Ford Fiesta 1.3, rood metallic, 5drs.	BJ 2002	245.000 km
Ford KA 1.2 zilver metallic, airco, stuurbekrachtiging	BJ 2011	78.000 km
Ford KA 1.3, zwart metallic, stuurbekr, airco, benzine	BJ 2007	50.000 km
Peugeot 206 1.4, benzine, stuurbekr., open dak, zwart	BJ 2006	155.000 km
Renault Clio 1.6, zilver metallic, automaat airco, stuurbekr.	BJ 2004	122.000 km
Seat Alhambra TDi, zilver, 5 pers	BJ 2011	230.000 km
VW Caddy Maxi 1.6 tdi, Blue Motion, airco, wit	BJ 2012	27.096 km
VW Golf cabrio 1.6 groen metallic, benzine, leder bekl. elek dak	BJ 2000	165.000 km

- Reparatie
- APK
- Schadeherstel
- Verkoop nieuw en gebruikt
- Verhuur 9 persoonsbus

Reparatie en onderhoud

Al meer dan 50 jaar vertrouwd!

Like ons op facebook

BOVAG · HELLA Service Partner

GARAGEBEDRIJF TIJSSEN

Uw meest **betrouwbare** garage

ONTDEK DE VOORDELEN

- voordelig uurtarief
- transparante werkwijze
- vooraf kostenindicatie
- persoonlijke benadering
- kwaliteit

KOMT U LANGS VOOR

- een APK
- een reparatie
- een diagnose
- onderhoud
- uitlezen

Zonnebergstraat 34D - Wilp - 06 54654008 - www.garagebedrijf-tijssen.nl

De Autobedrijven in de Regio

AUTOBEDRIJF SPITHOLT

WWW.AUTOBEDRIJFSPITHOLT.NL

Ruim aanbod occasions bij uw Nissan dealer. Kijk voor uitgebreide informatie en foto's op

WWW.AUTOBEDRIJFSPITHOLT.NL

Nissan Qashqai
1.6 Connect Edition

€ 15.475,-

Hatchback, 114867 km,
BJ 2012, benzine, wit

OPEL MERIVA
1.6 16V Maxx cool automaat

€ 4.900,-

MPV, 162062 km,
BJ 2005, benzine, grijs

Merk	Model	Type	Deuren	Bouwjaar	Km Stand	Prijs
Nissan	Micra	1.2 Acenta	5-drs	2016	18351 km	12.975,-
Nissan	Note	1.6 Connect Edition	5-drs	2013	70146 km	13.495,-
Nissan	Juke	115 Dig-T N-Connecta	5-drs	2016	20257 km	20.975,-
Nissan	Primera	1.8 Acenta Navi	5-drs	2004	191560 km	3.250,-
Nissan	Qashqai	115 Dig-S Connect Edition	5-drs	2016	8250 km	26.475,-
Nissan	Qashqai	2.0 Automaat Tekna Navi	5-drs	2007	58003 km	11.475,-
Renault	Scenic	2.0 Automaat	5-drs	2003	169825 km	2.875,-
Nissan	Micra	1.5 dCi Acenta Airco	3-drs	2007	105810 km	7.250,-
Ford	Fiesta	1.25 Trend	5-drs	2010	135175 km	7.750,-
Opel	Astra	1.8 TwinTop	2-drs	2007	149292 km	7.750,-

APK-Keuring nu voor €29,- Incl. Viergasmeting, excl. Afmeldkosten en Roetmeting

Duistervoordseweg 88, 7391 CH Twello, 0571-271857, www.autobedrijfspitholt.nl

www.autospijkerbosch.nl

Auto First

BOVAG

autobedrijf B.J. Spijkerbosch

Auto van de Week

Fiat 500L !

Nu Voor €14.999,-

FIAT 500L! TWINAIR TURBO 105 ECO LOUNGE

38174 km | bouwjaar: 2015

Leigraaf 40, 7391 AL Twello, tel. (0571) 27 58 12, bedrijventerrein Engelenburg, info@autospijkerbosch.nl

AUTO WIENTJES

- PERSONENAUTO'S
- BEDRIJFSAUTO'S
- ONDERHOUD
- REPARATIE
- APK-KEURINGEN
- SCHADE-AFWIKKELING
- MOBILITEITSGARANTIE
- EXPORT-SERVICES

WORLDWIDE TRADING

BOVAG

AIRCO SERVICE

AFPERSEN,VACUMEREN EN VULLEN **NU**

€ 59,50 All-in

AUDI A6
2,0 TDI 100 KW BUSINESS LINE
96.000 KM - 2012
NU VOOR **€ 23.900**

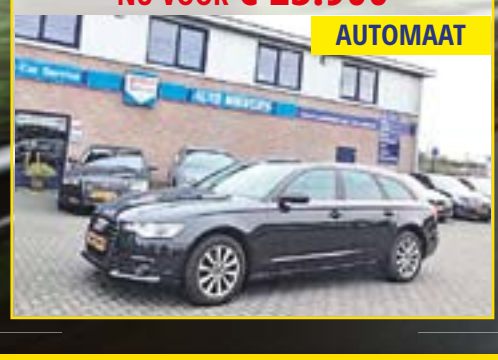

AUTOMAAT

FORD FOCUS
1,6 TDCI 70 KW TITANIUM 5 DRS
123.000 KM - 2011
NU VOOR **€ 10.250**

VW CADDY
MAXI 1.9 TDI 77 KW COMFORT
107.000 KM - 2010
NU VOOR **€ 6.250**

EXCL. BTW

DUIDELIJK | DESKUNDIG | DICHTBIJ

AUTO WIENTJES B.V. VEENHUIZERWEG 132 | 7325 AM APELDOORN | T +31 (0)55 323 1635 | INFO@AUTOWIENTJES.NL

KIJK VOOR OCCASIONS OP WWW.AUTOWIENTJES.NL

OPENINGSTIJDEN: ma t/m do 08.00 - 18.00 | vrijdag 08.00 - 20.00 | zaterdag 09.00 - 16.00

Schoolvolleybaltoernooi Gemeente Voorst

Sportieve volleybalwedstrijden op de velden van SV Voorwaarts.

TWELLO.- Tijdens het Vier Hofsteden Toernooi heeft de buurtsportcoach van Voorwaarts in samenwerking met de afdeling volleybal het eerste schoolvolleybaltoernooi van de gemeente Voorst georganiseerd.
Op vrijdagmiddag werd om 16.00 uur gestart met twee leeftijdscategorieën, leerlingen uit groep 5-6 en 7-8 van het basisonderwijs. In totaal namen acht teams van diverse scholen uit de gemeente Voorst deel aan het toernooi.

Gezond en sportief

Het toernooi voor de jeugd werd ondersteund door JOGG Voorst, de deelnemers konden kiezen uit diverse soorten fruit en koud water uit het tappunt. Het eerste toernooi werd enthousiast ontvangen, de sfeer was goed en de sportiviteit hoog. Bij groep 5-6 ging "Uiltjes-Power" van basisschool Sjaloom uit Voorst er met de eerste plaats vandoor en bij groep 7-8 de "Volleybaltoppers" van basisschool De Kopermolen uit Klarenbeek. In 2018 zal er een 2e editie plaats gaan vinden, hopelijk met nog meer enthousiaste jongens en meiden.

Jeugdvoetbaltoernooi van SV Twello weer zeer geslaagd

TWELLO.- Afgelopen zaterdag was het weer een drukte van belang op de velden van SV Twello. Maar liefst 65 teams streden om de prijzen of om de eer. Maar liefst 28 scheidsrechters stonden klaar om de wedstrijden te begeleiden en in goede banen te leiden. Om 8.30 uur begonnen de jongste deelnemertjes aan het toernooi, waarna om 17.45 uur de oudste jeugdspelers klaar waren met het toernooi en de prijzen konden worden uitgereikt. Thorvald Lutjeberenbroek, bezig aan zijn laatste uurtjes als toernooicoördinator, was kon tevreden terug kijken op een geslaagd toernooi en kreeg dan ook van menig deelnemende vereniging complimenten voor de goede organisatie.

Veel voordeel bij uw Voorster Ondernemers

Slavinken 4 stuks 4:-
bami/nasi 300 gram
babi pangang 200 gram
samen 4:-
volg ons ook op facebook
KEURSLAGERIJ AALPOEL
RIJKSSTRAATWEG 91
7383 AM VOORST
TEL. 0575 - 501235

Boerderij De Kolke Voorst
Ook voor vaderdag!
www.dekolkevoorst.nl
Toer de Boer op
Openingstijden: ma. t/m vrij. van 13.00 - 17.00 uur, zat. gehele dag
Klarenbeekseweg 30, tel. (0575) 501 247

Ambachtelijke Bakkerij Bril & Zonen
Vader krijgt geen spijt van een stevig ontbijt
Rijksstraatweg 24, Voorst - (0575) 50 12 71

Autobedrijf & Autoverhuur VOS
Wij wensen alle vaders op 18 juni een prachtige autodag
Rijksstraatweg 54 - 7383 AS Voorst
tel. 0575 50 17 23 - www.garagevos.nl

HOFMEIJER
LOONWERK EN GRONDVERZET / SPORT EN CULTUURTECHNIEK
WWW.HOFMEIJERVOORST.NL • TEL: (0575) 50 14 98
• AGRARISCH LOONWERK
• GEWASBESCHERMING
• SPORT EN RECREATIE
• CULTUURTECHNIEK
• GRONDVERZET
• CIVIELE TECHNIEK
• ADVIES EN ONTWERP
• NATUURONTWIKKELING

RS
VAN BOSHEIDE SCHILDERWERKEN
Tel. (0575) 501 406
www.rsschildersgroep.nl

HEREN OVERHEMDEN KORTE MOUW
vanaf 21,95
VOSKAMP textiel
Rijksstraatweg 148, Voorst
telefoon (0575) 50 14 23

SV Terwolde voor het eerst in de geschiedenis naar 4e klasse

TERWOLDE.- Afgelopen zondag had SV Terwolde nog een kans om te promoveren naar de 4e klasse. Na een teleurstellende 1e en 2e ronde in deze nacompetitie hadden de mannen uit Terwolde nog een kans. Op neutraal terrein (SV Hector in Goor) moesten ze het opnemen tegen de 4e klasser FC 't Centrum uit Enschede.

Het was een warme benauwde dag, geen ideale omstandigheden voor een wedstrijd waarbij de druk toch al hoog lag. Er waren veel fans uit Terwolde meegekomen om de mannen aan te moedigen. Om 14:00 uur begon de wedstrijd en de eerst 20 minuten was het aftasten. De bal ging van links naar rechts en het ging aardig gelijk op. Na 20 minuten komt er verandering in de wedstrijd en brengt Thomas Leurink de Terwoldenaren op een 1-0 voorsprong. Daarna probeert 't Centrum druk te zetten en moet Dik Nieuwenhuis de bal nog uit het goal houden. In de 43 minuut zien we een mooie paas van Thomas Leurink op Jurrien Kamphuis, die de bal vervolgens vanuit een lastig hoek snoeihard in de korte hoek schiet. De 1e helft zit er dan op en SV Terwolde gaat met een 2-0 de kleedkamer in. De Tweede helft is dan nog maar 43 seconde aan de gang als Koen Appelo de bal alweer tussen de palen weet te schieten. Een hele snelle 3-0. Terwolde wordt sterker en 't Centrum komt er niet goed uit. In de 50e minuut maakt Max van Gerrevink. Een schitterende actie, weet twee spelers achter zich te laten en legt vervolgens de bal breed op Robert … die hem er net niet in krijgt. 4 Minuten later een perfecte paas op Thmoas Leurink die nog maar een man voor zich heeft en de bal breed legt waardoor Rick Bredenoort de 4-0 op zijn naam kan schrijven. Een paar minuten later weten de mannen uit Enschede te scoren en is de stand 4-1. In de 67e minuut maakt Thomas Leurink de 5-1, doordat Rick Bredenoort de bal netjes afgeeft. 't Centrum weet de stand uiteindelijk nog op 5-2 te krijgen, maar veel meer zat er niet meer in.

SV Terwolde is voor het eerst van z'n bestaan gepromoveerd naar de 4 klasse. Een hele bijzondere prestatie waar de spelers, coach en de vele meegereisde fans enorm trots op zijn. SV Terwolde 1, van harte gefeliciteerd met deze knappe prestatie.

Welsums Zandhap Beachtennis Toernooi

WELSUM.- Op zaterdag 1 juli wordt op het tennispark in Welsum voor de 4e keer het Welsum Zandhap Beachtennistoernooi georganiseerd. Beachtennis heeft vanzelfsprekend overeenkomsten met het reguliere tennis, het is een combinatie van beachvolleybal, beachball en tennis. Beachtennis wordt echter gespeeld op een zandveld van 8 x 16 meter. Het net hangt op 1,70 meter en er wordt gespeeld met korte rackets en zachte ballen. De bal mag niet stuiteren, dus er worden alleen maar volleys gespeeld. De telling is grotendeels gelijk aan die van het normale tennis. Het verschil is dat er maar één keer geserveerd mag worden en dat op deuce direct het winnende punt wordt gespeeld. Er is dus geen sprake van voor- en nadeel. Door deze regels zijn de wedstrijden relatief kort.
Meedoen aan het Welsum Zandhaptoernooi kan door iedereen die 17 jaar of ouder is, of in 2017, 17 jaar wordt. Je hoeft geen tenniservaring te hebben, iedereen kan de sport beoefenen. Ook voor volleyballers, badmintonners, voetballers, etc. is het een erg leuke balsport. Materiaal is beschikbaar op het park dus de enige benodigdheden zijn een goed humeur en uithoudingsvermogen.

Inschrijven kan via toernooi.nl (zoek op Welsum en het toernooi verschijnt) in de categorieën fun of advanced in de HD/DD/GD. Je kan ook een mail met je naam, deelnamecategorie en partner te sturen naar info@tenniswelsum.nl. Inschrijving is mogelijk tot en met 25 juni. Schrijf snel in, want vol is vol.

Ook organiseren we op de donderdagavond in juni een reeks oefenavonden, op 15/22 en 29 juni vanaf 19:30 uur. Het materiaal is aanwezig dus ben je enthousiast geworden, kom dan gerust een keer beachtennis proberen. Meer informatie over de vereniging en de activiteiten is te vinden op www.tenniswelsum.nl.

Geslaagd Pupillen toernooien bij Voorwaarts

TWELLO.- Afgelopen pinksterzaterdag en de week ervoor was het weer een drukte van jewelste op sportpark De Leane. SV Voorwaarts organiseerde op zaterdag 27 mei en op zaterdag 3 juni ondermeer het Herman Beekman toernooi en het Brinta Boys toernooi. Tevens waren er tijdens die dagen handbal toernooien op de Beachvelden.
Zaterdag 27 mei werd er door vijftien pupillenteams , (jeugd onder de 13 jaar) verdeeld in drie poules om de felbegeerde 1e plaats gestreden. Ondanks het warme weer verliep het toernooi sportief mede door de uitstekend leidende scheidsrechters. Een week later op de zaterdag tijdens het pinksterweekend was het weer een drukte van belang tijdens het Brinta Boys toernooi, er werd door 50 pupillen teams deelgenomen, ('s morgens de jeugd onder de 9 jaar en 's middags de jeugd onder de 11 jaar. Opa's, oma's, broertjes en zusjes allemaal hebben ze genoten tijdens deze pupillentoernooien en van de handbalactiviteiten op de beach velden bij Voorwaarts. Alle pupillenteams gingen met een mooie beker naar huis.

Alle kinderen moeten kunnen sporten!

Het Jeugdsportfonds (JSF) geeft sportkansen aan kinderen en jongeren van 4 t/m 18 uit gezinnen waar onvoldoende geld is om lid te worden van een sportvereniging. Voor die kinderen betaalt het JSF de contributie en in bepaalde gevallen de sportattributen. Het motto van het JSF is: *Alle kinderen moeten kunnen sporten!*

De gemeente Voorst onderschrijft deze doelstelling en is in 2013 van start gegaan met het JSF en heeft deze succesvolle samenwerking onlangs tot 2021 verlengd.

Waarom is het Jeugdsportfonds nodig?
Nederland is één van de rijkste landen ter wereld. Toch groeien ruim 423.000 kinderen op in een gezin dat moet rondkomen van een bestaansminimum, dat is maar liefst 1 op de 8 kinderen. Zo'n 150.000 kinderen uit deze groep kunnen nergens aan meedoen. Daardoor lopen deze kinderen allerlei kansen mis die voor andere leeftijdsgenootjes vanzelfsprekend zijn. Sport helpt een kind zich fysiek, mentaal en sociaal optimaal te ontwikkelen. Dat is belangrijk voor de ontwikkeling en toekomst van het kind, maar ook voor het gezin en uiteindelijk voor de hele samenleving. In 2016 heeft het JSF 49.466 kinderen een sportkans geboden. In de gemeente Voorst maakten in dit jaar ruim 30 kinderen gebruik van het JSF.

Sporten is gezond!
Door te sporten komen kinderen in contact met andere kinderen en leren zo spelenderwijs, in een nieuwe sociale omgeving, andere regels en omgangsvormen. Regels die ze vaak thuis en op school niet meekrijgen.
Investeren in sporten voor kinderen betekent voor hen een grotere kans op een goede toekomst en verkleint de kans op buiten de boot vallen en negatief gedrag. Daarnaast is sporten ook belangrijk om overgewicht tegen te gaan, zoals we allemaal weten: overgewicht is een groeiend probleem in Nederland.

Extra informatie of aanvragen?
Om een aanvraag te doen of voor meer informatie over het JSF kunnen ouders in de gemeente Voorst terecht bij het lokale aanspreekpunt Robert Horstink. Robert Horstink is te bereiken via mail: r.horstink@voorst.nl of telefoonnummer 06-50 43 86 59. Tevens staan op www.voorstactief.nl/jeugdsportfonds de spelregels van het JSF in de gemeente Voorst.

Deze column, in het kader van Voorst Actief, krijgt maandelijks een plek in het Voorster Nieuws. Mocht u als aanbieder denken een leuke bijdrage hiervoor te hebben dan nodigen wij u van harte uit contact op te nemen via info@voorstactief.nl. Uiteraard kunt u hier ook terecht met al uw vragen over Voorst Actief, hét digitale platform voor alle initiatieven en activiteiten op het gebied van sport en bewegen, cultuur en kunst en welzijn en recreatie in de gemeente Voorst. Het gebruik van www.voorstactief.nl is gratis, u hoeft slechts een account aan te vragen!

VOORSTACTIEF.NL
@VoorstActief
Voorst Actief

Paarden- en ponyconcours

EMPE/KLARENBEEK.- Op 17 en 18 juni wordt het twee dagen durende Hunnekink Concours Hippique gehouden. Het zijn weer twee gezellige dagen met top paarden- en ponysport.

Zaterdag 17 juni komen de paarden aan de start, alle klassen dressuur en springen. Tevens wordt de voorselectie verreden voor de Gelderse Kampioenschappen in de klasse Z dressuur en springen klassen B tm ZZ. Zondag 18 juni rijden de pony's, alle klassen dressuur en springen. Tevens is er dit jaar weer de rubriek Bixie, een klasse speciaal voor de allerkleinste ruiters en amazones. Op zondag is er in de middagpauze een demonstratie van de Voltige afdeling van de Oortveldruiters en er staat het hele weekend een groot springkussen.
De Oortveldruiters mogen ook dit jaar weer rekenen op steun van een grote groep vrijwilligers om het concours in goede banen te leiden. De voorbereidingen zijn reeds in januari gestart. Ruim 100 clubmensen zorgen dat alle materialen in goede staat op het terrein komen. Het wedstrijdsecretariaat moet bemand worden en alle juryleden benaderd en ingedeeld om er een sluitend programma van te maken. Op het hele terrein zijn vele handen nodig voor de horeca, jurysecretariaat, parcoursbouwers en verkeersregelaars.
U bent ook dit jaar van harte welkom op de schitterende terreinen van Ponyhengstenhouderij de Beekhoeve, Clabanusweg 20 te Klarenbeek.

Mooi weekend duivensporters

Romein en Voskamp aan de top

TWELLO.- Afgelopen weekend stonden er 2 vluchten op het programma voor de Twellose duivensporters van p.v. Steeds Verder. De midfondduiven moesten huiswaarts keren vanuit Laon (340 km) en de sterke dagfondduiven werden gelost in Chateaudun (573 km) Beide vluchten werden al om 07.15 uur gelost. Overigens komen de leden van Steeds Verder niet alleen uit Twello maar ook uit de andere dorpen van de gemeente Voorst, van de Worp en zelfs uit Diepenveen en Epse.

Laon

Na een aantal zware vluchten werd er door veel liefhebbers gedoseerd gespeeld waardoor er zeker geen deelnamerecords gebroken werden. Een aantal marathonliefhebbers had echter, met het oog op de mooie weersverwachtingen, grote aantallen duiven ingekorfd waardoor de beperkte deelname van de specialisten enigszins gecamoufleerd werd. De eerste duif op de meldlijst was er één van Jan Ketelaar in Terwolde, gevolgd door de Teugse liefhebbers Henk Boegborn en Jan de Ruiter. Ook de eerste marathonduifjes arriveerden ondertussen op de hokken bij Annet Jutten en John en Gerrit Nieuwenhuis. Het wachten was op de eerste melding van John Romein. Omdat hij meerdere duiven tegelijk kreeg was er even geen tijd om voor de laptop plaats te nemen maar al snel werd duidelijk dat hij deze middag weer "spekkoper" was. Met het complete erepodium op zak laat hij er weer geen twijfel over bestaan wie de sterkste snelheidsspeler in deze omgeving is. Was het vorige week Eline'270 zelf die eerste werd, dit keer moest ze de eer laten aan haar broertje Harry'881, die ook zeker niet aan zijn proefstuk bezig was.

Chateaudun

Voor Chateudun werd er ook maar mondjesmaat ingekorfd in Twello. Met slechts 42 duiven in concours was er echt sprake van een miniwedstrijd. Overigens blijkt hier eens te meer uit dat de duivenliefhebbers weloverwogen te werk gaan met het inzetten van hun atleten. De eerste melding kwam van specialist Bram Scherpenzeel maar hij werd voorbijgestreefd door Nico Voskamp, wonende in Diepenveen en dus vliegend op een grotere afstand. Na een prachtige serie van Nico op de eerste dagfondvlucht was deze nu iets minder maar pakt hij wel de hoofdvogel. Bram daarentegen draait een mooie serie met 60% prijs maar was toch niet geheel tevreden.

Top 10 Laon Algemeen: 1,2,3,5,6,7,10. John Romein, 4,8,9. Jan Ketelaar
Top 10 B-klasse: 1,5,8. Comb. Nieuwenhuis, 2,3,4,7,9,10. Annet Jutten, 6. Naomi en Lizzy Romein.

Top 11 Chateaudun: 1,3. Nico Voskamp, 2,5,6,8,10,11. Bram Scherpenzeel, 4. Jan Ketelaar, 7,9. John Romein.

Jeugdkamp SV V en L enorm succes

DE VECHT.- Afgelopen weekend is bijna de totale jeugd van SV VenL op kamp geweest, ter afsluiting van voetbalseizoen 2016/2017. En uit de geluiden en foto's en video's blijkt dat het weer één groot succes was. Thema dit jaar was zomer carnaval, en toen er vrijdagavond om 18.00 uur werd gestart op het VenL terrein, kwam niet veel later de carnavalswagen van De Vrogge Reuiers binnen rijden om gelijk sfeer te maken. Daarna werd er gestart met penalty's schieten waarna de kids in 10 groepen werden verdeeld en het Ren je Rot spel deden, met als knaller daarna `s avonds laat de spooktocht met enge mannen mèt kettingzagen. En dan smaakt een broodje hamburger nadien wel erg lekker. En de voor de oudere jeugd volgde nog als extra een dropping. Dus van slapen kwam niet veel, zeker toen in de kleedkamers, de slaapplekken van de jongste jeugd, de douches aangingen, als anti legionella beleid. Na een heerlijk ontbijt was het zaterdagochtend tijd voor een speurtocht door de Vecht en 's middags de sport- en spelmiddag, met zitvoetbal, barkrukzoeken en eieren gooien. Na een overheerlijke BBQ volgde het Henny en Mary spel, verkleden in groepen, playbacken en een dansje bij je act bedenken, en daarna opvoeren voor de rest. Daarna voor de jongeren de BINGO en de oudste jeugd mocht naar Festfly in Teuge. Na een ontnuchteringsspel voor de oudsten volgde een uitgebreid ontbijt met ei. Vervolgens stoelendans en werd er een taart gegooid naar de jarige Marco Schimmel. Daarna kwamen de ouders om de kinderen op te halen, en werd er gevoetbald, ouders tegen jeugd en leiders tegen oudste jeugd. Vervolgens volgde het afronden van jaarlijkse penalty bokaal, met als gastkeeper deze keer Joost Veldwijk, keeper van eerste elftal Teuge. De winnaar was Tiem Overvelde, met als tweede Collin ten Have en als derde Sander van Essen. Als jeugdspeler van het jaar werd Matthijs Buitenhuis gekozen, die dit jaar enorm gepresteerd heeft en ook nog zijn scheidsrechters diploma heeft behaald. Een geweldig weekend wat zonder alle vrijwilligers niet mogelijk zou zijn, bij deze allen enorm bedankt voor jullie tomeloze inzet.

Zeer geslaagd Buitink Open tennistoernooi

TWELLO.- Het Buitink Open tennistoernooi bij TC de Schaeck (van 5- 11 juni) was weer een geweldig toernooi! Dit jaar hadden we 102 deelnemers in de categorieën 4-8 (DE/HE/DD/HD/GD). Er werden 100 partijen gespeeld. Dit toernooi is gesponsord door Buitink Sport 2000. Dankzij hen kregen de winnaars mooie prijzen. De vele toeschouwers hebben genoten van prachtige partijen. Hieronder ziet u de winnaars

Categorie	1e prijs	2e prijs
DE7	Marloes van der Horst	Ruth van Eldijk
HE6	Jurre Steehouder	Cesar de Groot
HE7	Henk Barmentloo	Peter Winterman
HE8	Jan Heiko Kuiper	Edwin Grouwstra
DD4	Susanne Koopman/Noortje Schaeffer	Anneke Tempelman/ Carin de Weme
DD6	Karlijn vd Meer/ Jessica Braam	Hermien Koop/Tineke Evenboer
DD7	Marianne Bultman/Caroline Molendijk	Heidi Nicodem/Monique v Beek
DD8	Hanneke van Dellen en Diana van Rijn	Mirelle Eilander en Kirsten Post
HD6	Marco Lapre/Jurre Steehouder	Erwin Menkehorst / John Nicodem
HD7	Edwin Grouwstra / Harold Oostendorp	Henk Harsveldt/Ton Heijdra
HD8	Frijling M, Stephan van Zuijlen	Marco Rooks/Erwin Timmermans
GD6	Nanda Bolt/Theo Willem Hulshorst	Trees vd Vegt/ Jan Klein Swormink
GD7	Sander Luntungan/Jolanda Kuiper	Demi Grouwstra/Harold Oostendorp

Tennisclub Teuge: het Open 50-plus toernooi

TEUGE.- Voor de derde keer wordt bij tennisclub Teuge het open 50 plus tennistoernooi georganiseerd. Donderdag 8 juni staan tennissers uit de regio klaar om de wei in te gaan. Aan dit toernooi kunnen immers alle tennissers uit de regio, die Abraham dan wel Sarah gezien hebben, deelnemen. Lepe lobjes, duizeling wekkende dropshots en adembenemende aces wisselen elkaar in hoog tempo af. Om nog maar te zwijgen over de flitsende forehand en de briljante backhandslagen. De oudere jongeren doen het nog best. Na vier partijen, wanneer het stof is opgetrokken en iedereen moe maar tevreden op het gezellige Teugse terras een consumptie nuttigt, wordt de balans opgemaakt. Drie overtuigende winnaars. En opnieuw laten de tennissers van tennisclub de Schaeck zien dat zij goed een balletje kunnen slaan. De derde prijs is voor Rita Boneschansker en de tweede gaat naar Ton van Mourik. Gelukkig kan tennisclub Teuge de eer hoog houden door de eerste prijswinnaar te leveren. Wim Derksen scoort de meeste games en gaat er met de hoofdprijs vandoor. Zoals gebruikelijk bij tennisclub Teuge wordt deze enerverende dag afgesloten met een heerlijk buffet. Volgend jaar weer een nieuwe versie van dit open 50 toernooi. Bent u benieuwd naar tennislcub Teuge kijk dan eens op de website: www.tennisclubteuge.nl. Of wordt volger op Facebookpagina Tennisclub Teuge.

Deze zomer trainen bij Go Ahead Eagles Soccercamps

REGIO.- De eerste week van de basisschoolvakantie wordt er een Go Ahead Eagles Soccer Camp bij SV Voorwaarts georganiseerd. Op maandag 10, dinsdag 11 en woensdag 12 juli kunnen jongens en meisjes in de leeftijdscategorie 6 t/m 15 jaar drie dagen trainen onder professionele begeleiding van opgeleide en gecertificeerde trainers bij de Go Ahead Eagles Soccer Camps.

Tijdens de Go Ahead Eagles Soccer Camps gaan voetbal,- en spelplezier hand in hand. Alle deelnemers worden ingedeeld op leeftijd en niveau (hiernaast is het altijd mogelijk om bij vriendjes/vriendinnetjes ingedeeld te worden). Het vernieuwde programma van de Go Ahead Eagles Soccer Camps zorgen ervoor dat kinderen in de leeftijdscategorie 6-10 jaar en 11-15 jaar een gevarieerd en uitdagend programma krijgen aangeboden. Het programma is dagelijks van 10.00 uur t/m 16.00 uur. Naast het voetbalprogramma zijn er verschillende animatie-activiteiten voor de deelnemers. Zo komen er twee eerste elftalspelers langs waar de jonge deelnemers al hun vragen aan kunnen stellen. Bij de oudste groepen geven de spelers juist voetbaltips en scoren alle deelnemers uiteraard een mooie foto en handtekening. Wat krijg je allemaal bij het Go Ahead Eagles Soccer Camp? Naast heel veel voetbalplezier, tips en (individuele) aandacht ontvangen alle deelnemers: Een Go Ahead Eagles Soccer Campstenue, kans op mooie prijzen, een deelnemers certificaat, iedere dag een gezonde lunch, tussendoortjes en meerdere malen drinken en maken de deelnemers zelfs kans om gescout te worden voor de voetbalopleiding van Go Ahead Eagles. De kosten voor een driedaags Go Ahead Eagles Soccer Camp bedragen 129,- euro. Aanmelden? Uw zoon/dochter aanmelden voor het Go Ahead Eagles Soccer Camp bij SV Voorwaarts? Ga dan naar www.ga-eagles.nl/soccercamps hier vind u tevens meer informatie over de dagen en overige Soccer Camps in de zomervakantie (24, 25 en 26 juli sv Schalkhaar) en (22, 23 en 24 augustus Sportclub Deventer). Voor vragen kunt u mailen naar soccercamps@ga-eagles.nl

Kermis in Oosterhuizen één groot feest

OOSTERHUIZEN.- Afgelopen pinksterweekend was er kermis in Oosterhuizen. Door het mooie weer was er weer veel te beleven, waardoor de kermis weer goed gevuld was. De vrijdag hebben de kinderen van OBS Oosterhuizen weer een mooie dag vol spelletjes gehad en er was een goochelaar op bezoek geweest. De avond stond in het teken van vogelschieten. Er is een nieuwe schutterskoning opgestaan en zijn naam is Ruben Brinkhuis.

We dachten dat Robert ten Broek de kop mee naar huis zou nemen, maar toch was Kim van Gerrevink ermee vandoor gegaan. De linker vleugel heeft Teun Schotpoort eraf geschoten en Andre van de Kamp de rechter. Het had 1 schot gescheeld of Han Brinkhuis was de schutterskoning geworden, maar hij mag het doen met de staart van de vogel. De zaterdagmiddag was een sportieve dag met waar veel werd gevolleybald en de dames van TTC Oosterhuizen hebben een fantastisch toernooi georganiseerd. Aan het einde van het touwtrektoernooi moest er uiteraard wel een strijd worden aangegaan "Mens tegen machine" waarbij Vriezenveen en de dames van Oosterhuizen tegen een tractor trokken. De volleybal kampioenen zijn de heren van "Rondje van mij" en met touwtrekken werd TTV Vriezenveen kampioen. In de tent was in de middag een demonstratie te zien van het country en westerndansen met live muziek. Op de zaterdagavond heeft Papa di Grazzi een weergaloze show neergezet waarbij iedereen stond te springen en te hossen op de verschillende muziekstijlen die de showband aan het dorp gaf. De maandagochtend begon vroeg voor de liefhebbers van de rommelmarkt. Die konden met het mooie weer gerust een wandeling maken over een uitgebreide markt waar ze van alles verkochten, van fietsen tot fidget spinners. En in de middag was de kermis geopend en had het muzikaal duo Xplain een mooie show neergezet. Over het gehele weekend hebben we muzikale ondersteuning van Stefan van Hunen gehad die met zijn installatie de boel op stelten heeft gezet.

Breng op 25 juni een bezoek aan de 18e editie van de Stationaire Motoren show

KLARENBEEK.- Op zondag 25 juni wordt de 18e Stationaire Motoren show georganiseerd. Tijdens de show zijn er meer dan honderd stationaire motoren van verschillend fabricaat en type te bewonderen, waaronder een vijftigtal van de familie zelf. Ook zijn er miniaturen aanwezig.
Iedereen is op 25 juni 2017 van 10 tot 17 uur van harte welkom bij de familie Hissink aan de Klarenbeekseweg 61 in Klarenbeek. De entree is helemaal gratis.
Neem voor meer informatie contact op met 055-3011927.

Uitnodiging voor ondernemers

VOORST.- OndernemersVerenigingVoorst (OVV) houdt op 22 juni een netwerkbijeenkomst. Het thema van deze avond is streekproducten. Het is een avond van en voor ondernemers, met name om te laten weten wat je als bedrijf doet en voor elkaar kunt betekenen. Een aantal lokale ondernemers die een 'streekproduct' leveren presenteren zich op deze avond. Zij verstrekken informatie en laten u proeven, daarnaast is deze avond vooral bedoeld om te netwerken met collega-ondernemers onder het genot van een drankje en hapje. Bent u nog geen lid van de OVV dan wordt u hierbij wel van harte uitgenodigd om te ontdekken of dit iets voor u is, neem uw collega-ondernemer mee. Aanmelden is niet verplicht maar wel handig via mail info@dorp-voorst.nl

Donderdag 22 juni, aanvang 20.30 uur, locatie in de kassen van Boerderij 'de Kolke, (MTS Wassink), Klarenbeekseweg 30, 7383 EB Voorst.

AGENDA

VOORSTACTIEF.NL

12 t/m 15 juni, **AVOND FIETSVIERDAAGSE TWELLO 2017**
Twello, 18.30 uur

Woensdag 14 juni, **VOORRONDE NK KNIKKEREN 2017**
Marktplein Twello, 13.00 uur

13 t/m 16 juni, **WANDEL4DAAGSE WILP-POSTERENK-BUSSLOO**
Landgoed 'De Lathmer, 18.30 uur

Zondag 18 juni, **ZWEMMEN MET DEMENTIE**
Zwembad de Schaeck, 16.00 uur

19 t/m 25 juni, **ZWEM7DAAGSE**
Zwembad de Schaeck, Vanaf 07.00 uur

Zaterdag 24 juni, **ST. WILP STAAT OP ORGANISEERT: 'VOER BIE DE BOER'**
De Bremte (Deventerweg 4, Bussloo), 18.00 uur

27 t/m 30 juni, **WANDEL4DAAGSE KLARENBEEK**
MFC Klarenbeek, 18.00 uur

Woensdag 28 juni, **ONTMOETCAFÉ TITUS**
Stationsstraat 13a, Twello, 19.30 uur

Vrijdag 30 juni, **PJG KRACHTTOER**
Zeelandssingel 40, Arnhem, 08.00 uur

Zaterdag 1 juli, **TC DE SCHAECK CLUBTOUR 2017**
Schakerpad 8, Twello, 13.45 uur

Zondag 2 juli, **TC DE SCHAECK OPEN OUDER-KIND TOERNOOI**
Schakerpad 8, Twello, 13.30 uur

Maandag 10 juli, **SPORTCLINICS IN DE ZOMERVAKANTIE**
N.n.b., 09.30 uur

De website Voorst Actief is een digitaal platform waar onder andere aanbieders van Cultuur & Kunst, Sport & Bewegen en Welzijn & Recreatie, uit de gemeente Voorst, zowel het structurele aanbod als activiteiten aanbieden. Via het contactformulier kunt u een account aanvragen waarna u geheel kosteloos gebruik kunt maken van dit platform. Gepubliceerde activiteiten worden tevens gedeeld via Twitter (@VoorstActief) en Facebook (Voorst Actief). Wekelijks wordt er in het Voorster Nieuws een overzicht geplaatst van geplande activiteiten.

BandTotaal BV
Uw Specialist Met Goed Advies
Altijd scherp geprijsd

Motorbanden op bestelling
www.bandtotaal.com info@bandtotaal.com 06 - 51297624
Engelenburgstraat 19B Twello

Markt Twello

van 12.30 tot 17.30 uur

GROTE NECTARINES
'ZOET EN VOL SAP'
NU 10 STUKS **3.99**

ZOETE MANDARIJNEN
'VOL SAP, ZONDER PIT'
NU 18 STUKS **3.99**

DIKKE ZOETE KERSEN
'KNAPPERIG ZOET'
500 GR **3.49**

BURGERS
GROENTE EN FRUIT

WAARDEBON
RAW FOOD

EMMER MOERBEIBESSEN
VAN 9.99 NU 6.95 2 STUKS **10.00**

EMMER CACAO NIBS
400 GRAM VAN 10.32 NU 6.99 2 STUKS **10.00**

WAARDEBON
NOTENAFDELING
ALLES VERS OP DE MARKT GEBRAND

WILDE WALNOTEN GEPELD
600 GRAM VOOR **10.00**

STUDENTENHAVER
500 GRAM VAN 8.99 VOOR **5.00**

Wilt u verzekerd zijn van deze aanbieding? Bestel dan per mail met vermelding van uw naam; info@de-eekhoorn.com en het staat vrijdagmiddag voor u klaar!

DE EEKHOORN & ZOON
noten, zuidvruchten & natuurvoeding

Uw adres voor noten, zuidvruchten, natuurvoeding & supplementen
Hoofdweg 56 Ederveen | www.de-eekhoorn.com

Kom... en proef de sfeer

Ik ♥ van mijn markt

Fluitende opa

Enkele weken geleden is deze fluitende opa van 18 jaar bij Dierenasiel de Kuipershoek binnengevlogen met de vraag of wij een nieuwe gezelschapsdame voor hem hebben.
Zijn eigen vriendinnetje was namelijk onlangs overleden en hij kon niet zo goed opschieten met het andere koppel wat bij hem verbleef.
Helaas konden wij niet aan zijn vraag voldoen, maar hebben hem wel onderdak geboden, zodat die nog wel enige aanspraak heeft.
Heeft u interesse in deze kranige gezellige valkparkiet en heeft u een maatje of een plek waar die nog heerlijk kan rondvliegen kom dan eens langs in het asiel.

Het kan voorkomen dat, tussen het plaatsen van de oproep en de uitgave van de krant, de parkiet al geplaatst is.

Onze openingstijden zijn di/wo/do/vr van 13.30 tot 16.30 uur, zaterdag van 10.00 tot 16.00 uur.
Op maandag, zon- en feestdagen zijn we gesloten.

Dierenasiel de Kuipershoek, Kuipersdijk 11, Klarenbeek, 055-5068600 - www.overgelder.dierenbescherming.nl

Vermiste en gevonden huisdieren

GEMEENTE VOORST.- Amivedi verzorgt de registratie van vermiste en gevonden huisdieren. Inlichtingen over deze dieren kunt u verkrijgen via tel. (088) 006 33 06 of apeldoorn@amivedi.com. Zie voor foto's ook www.amivedi.nl.

Vermist
Grijze Roodstaartpapegaai: Oud Lochemseweg, Wilp-Achterhoek.
Licht rode kater, witte kin, bef en teentjes: Michiel de Ruyterstraat, Twello.
Zwarte poes: De Hamerslag, Twello.

Ik ben als vermist opgegeven vanaf de Oud Lochemseweg in Wilp-Achterhoek.

MEDISCHE DIENSTEN

Als u buiten de spreekuren dringend een huisarts nodig heeft **Klarenbeek:** bellen naar Apeldoorn: 0900 600 90 00 **Voorst:** bellen naar Zutphen: 0900 200 90 00 **Twello/Terwolde/ Wilp:** bellen met de Centrale Huisartsenpost Salland 0570 50 17 77.

DIENST APOTHEEK SALLAND
De apotheek in Twello is van ma t/m vrij geopend van 8.00 tot 17.30. Voor spoed recepten buiten deze openingstijden kunt u terecht bij Dienst Apotheek Salland, gevestigd in de centrale hal van het Deventer Ziekenhuis. Tel. 0570 53 65 05.

TANDARTSDIENST
Voor informatie kunt u het antwoordapparaat van uw tandarts afluisteren.

VERLOSKUNDIGE TWELLO E.O.
M. v.d. Heiden en N. Sicco Smit, Parkelerweg 8, Twello. Tel. 0571 27 55 03, bgg. 055 360 01 89

NAVIVA KRAAMZORG
24 uur per dag Tel. 088 77 77 666

YUNIO OOST GELDERLAND
Tel. 0900-9864 24 uur per dag bereikbaar voor kraamzorg, jeugdgezondheidszorg

MEDIPOINT | VÉRIAN ZORGWINKEL
Ook voor uitleen verpleegartikelen. Medisch Centrum Twello, Raccorderment 8. Openingstijden: maandag t/m vrijdag van 8.30 uur tot 13.00 uur. Voor informatie kunt u bellen met de Medipoint Zorglijn 0900-1121125 of e-mailen naar kcc.elst@emcart.nl.

ZORGSAAM; UITLEEN HULPMIDDELEN
Regentesselaan 2, Apeldoorn: maandag t/m vrijdag van 9.30-17.30 uur; zaterdag van 9.30-15.00 uur. Buiten deze openingstijden kunt u op werkdagen van 17.00-20.00 uur en op zaterdag, zon- en feestdagen van 10.00-17.00 uur terecht bij de Heemhof, Beatrijsgaarde 5 in Apeldoorn. Voor informatie bel met Zorgsaam op werkdagen van 9.00-17.00 uur, tel. 055 58 898 58. Uitleenservicepunt de Benring, Tuinstraat 51 in Voorst. Maandag t/m vrijdag van 9.00 - 12.30 uur.

SENSIRE ALGEMEEN MAATSCHAPPELIJK WERK
Tel. 0900-6228724 24 uur per dag bereikbaar. Inloopspreekuur donderdagochtend van 08.30-09.30 uur. Raccordement 8i, Twello.

SENSIRE THUISZORG
Om zo lang mogelijk thuis te kunnen wonen, zorgen wij voor persoonlijke verzorging en verpleegkundige zorg. Wij zijn dag en nacht bereikbaar, 7 dagen per week, via telefoonnummer 0900-8856. Bezoekadres: Raccordement 8h, Twello

VÉRIAN ZORGLIJN
Informatie over wijkverpleging, huishoudelijke verzorging, jeugdgezondheidszorg, dieetadvisering 088-1263126. 24 uur per dag bereikbaar.

TRIMENZO ZORG AAN HUIS
Biedt thuiszorg aan alle zorg- en hulpverleners in de gemeente Voorst en is 24 uur per dag bereikbaar via tel. 0571 28 05 30. Meer informatie: www.trimenzo.nl. Bezoekadres: de Martinushof, Sint Maartenserf 85 in Twello

BUURTZORG TWELLO
Verpleging en verzorging 24 uur bereikbaar 06-12 77 54 52 www.buurtzorgnederland.com

DIABETESLIJN
Tel. 033 463 05 66, info@dvn.nl, voor alle vragen over diabetes (24 uur per dag, 's nachts alleen in geval van nood) en over de producten en diensten van de Diabetesvereniging.

SALLAND VERZEKERINGEN
Spreekuren: Twello: Iedere dinsdag van 13.00-16.00 uur in het Kulturhus Jachtlustplein 11, Twello

MEE VELUWE VOOR MENSEN MET EEN BEPERKING
Voor alle vragen over een beperking, chronische ziekte of autisme spectrum stoornis. Maatschappelijk Netwerk Voorst, inloopspreekuur bij Kulturhus op werkdagen van 09.00-14.00 uur. Tel. 0570 74 51 11. Voor meer informatie www.meeveluwe.nl

KERKDIENSTEN

Zondag 18 juni
Ger.gem. De Vecht-Terwolde, 09.30 uur en 14.30 uur stud. M. Blok.
Prot.gem. Klarenbeek, 10.00 uur, ds. Y. van Neck.
Herst.Herv.gem. Emst-Epe, 09.30 uur, ds. L. Groenenberg, 15.00 uur ds. W. v/d Linde.
Prot.gem Nijbroek, 09.30 uur, ds. B. van 't Veld.
Prot.gem. Terwolde-De Vecht, 10.00 uur, jeugddienst mmv Radise.
Prot.gem. Twello, Dorpskerk, 10.00 uur, ds. L. van Prooyen Schuurman.
H.Hartkapel 'tWezeveld, 09.30 uur, pater W. Boerkamp.
Prot.gem. Voorst, 10.00 uur, ds. M. Bassa.
Prot.gem. Welsum, 10.00 uur, ds. Kl. Kranenburg.
Prot.gem. Wilp, 10.00 uur, ds. J. Lammers.
R.K.kerk Duistervoorde-Twello, 10.00 uur, pastor Sebastian.
Hervormde Gemeente b.a. "Irene" te Zutphen, 10.00 uur, ds. C. v/d Valk, 17.00 ds. E. Mijnheer.
Het Boshuis Klarenbeek, 10.00 uur Werkgroep.
Donderdag 22 juni
Herst.Herv.gem. Emst-Epe, 19.30 uur, ds. A. Uitslag.
Vrijdag 23 juni
R.K.kerk Duistervoorde-Twello, 18.30 uur, pastor Sebastian.

Oecumenische Omroep Voorst
Uitzending Oecumenische Omroep Voorst iedere zondag van 09.00 uur tot 12.00 uur. Eerste blok 09.00 tot 09.30 of 10.00 uur (afhankelijk van de aanvangtijd van de kerkdienst): muziek en informatie uit de bij de OOV aangesloten kerken. Tweede blok (09.30), (10.00) tot 11.00 uur: uitzending kerkdienst vanuit één van de bij de OOV aangesloten kerken. Derde blok: tot 12.00 uur – verzoekplatenprogramma.

NaastenhulpVoorst
Telefoon 06-42196594.
We helpen waar we kunnen
www.naastenhulpvoorst.nl

DIERENARTSEN

DIERENKLINIEK TWELLO
Dierenarts voor huisdieren zaterdag 10.30-11.30 uur. Voor spoedgevallen 24 uur per dag bereikbaar 0571 27 26 24. Molenstraat 49, 7391 AB Twello. www.dierenkliniektwello.nl

DIERENARTSENPRAKTIJK DE DRIEHOEK
Dierenarts voor gezelschapsdieren, paarden & landbouwhuisdieren. Torenbosch 64, Twello, Zutphenseweg 50, Klarenbeek. Voor spoedgevallen dag en nacht bereikbaar 055-301 22 55, www.dierenartsenpraktijk.com

DIERENKLINIEK DE IJSSELVALLEI
Kliniek voor gezelschapsdieren en paarden. Voor spoeddienst 24 uur per dag bereikbaar 055-3669286. Kopermolenweg 11 Klarenbeek. www.dierenkliniekijsselvallei.nl

SPREEKUREN WIJKAGENT

TWELLO. Atus Leleulya, donderdagavond 19.00-21.00 uur, Politiebureau, Veilingstraat 30
KLARENBEEK, Cengiz Kara, elke 3e woensdag van de maand 19.00 uur-19.30 uur, MC
WILP/VOORST/BUSSLOO/ STEENENKAMER, Wilco Jansen, elke 1e dinsdag van de maand. Wilp 19.00 - 19.30 uur, Dorpshuis de Pompe. Voorst 20.00 - 20.30 uur, Dorpshuis Voorst
NIJBROEK, Teuge en Twello boven de Spoorlijn Wilco Jansen (waarnemend wijkagent). Elke 3e woensdag van de maand 20:00-21:00 uur, Dorpshuis Arend

Oudheidkundige Kring Voorst

'uit het archief'

Dorpsstraat 11a (Ingang via Dorpsdwarsstraat) (0571) 27 70 90; dinsdag en woensdag van 09.00 tot 16.00 uur. Postadres: Postbus 170; 7390 AD Twello of info@okvvoorst.nl; of kijk op de site : www.okvvoorst.nl

Deze heer staat voor zijn huis, vermoedelijk in Wilp. Wie herinnert zich deze persoon?

Reacties naar Jan Siero, 0571 273433 of via info@okvvoorst.nl
De foto's vindt u ook op de website van de Oudheidkundige Kring Voorst, www.okvvoorst.nl

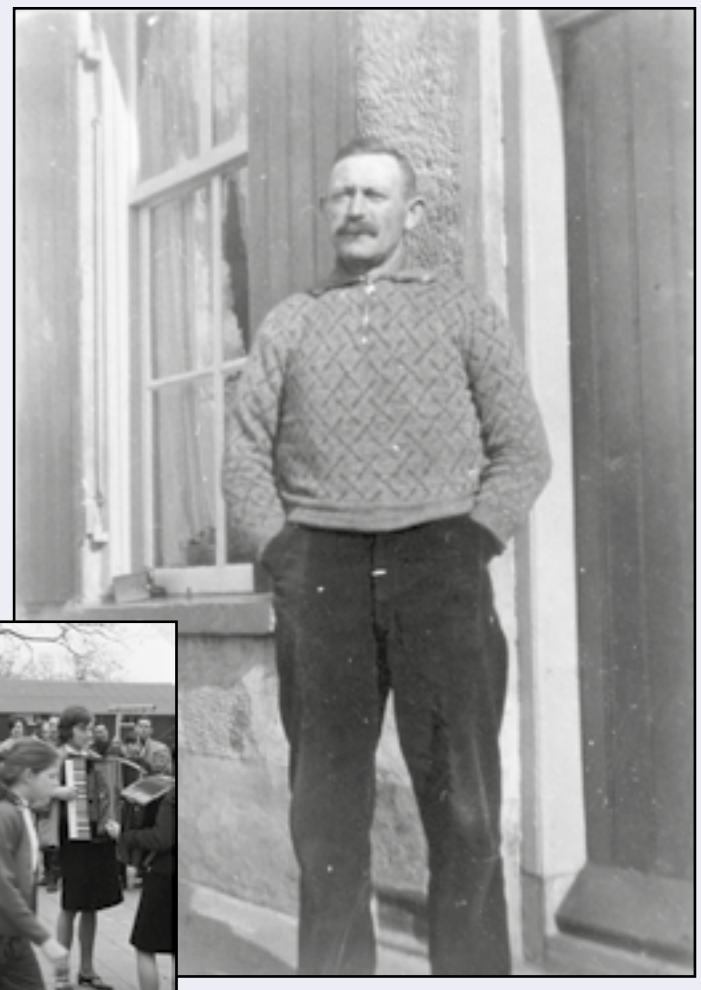

Reactie week 23 .
Het is tijdens het Koningin feest op school Wilp-Achterhoek in 1966. Op de schoolplein is men aan het stoelendansen. Aan het spelen zijn; links voor Alie Ribbink, achter Crista Reinders, regie Antoon de Haan, daar rechts Gerda Heijenk en voor Geetje Beekman. Reactie kwam van Alie Ribbink (op foto) uit Deventer.

AED's

Bussloo
Gebr. de Haan, Bussloselaan 28

De Vecht
Café de Groot, Avervoordseweg 2, 055 3231261
Sportvereniging VenL
Kerkstraat 42, 055 3231600

Empe
Dorpshuis 't Oortveld
Emperweg 41, 06 54232615

Klarenbeek
Brandweer Klarenbeek, Klarenbeekseweg 127
Sportclub Klarenbeek, Bosweg 12
Bakker Jan Stok, Hessenallee 4
Fam. van Ittersum, Elizabeth Hoeve 30
Fam. Borgonje, Hoofdweg 23
Fam. Bruin, Zutphenseweg 242
Huisartsenpraktijk
Achter de Molen 12, 055 3011255
Het Glazen Huis, Oudhuizerstraat 33
De Woudhof, Woudweg 57
Fam Denekamp, Kleine Dijk 20

Nijbroek
Dorpshuis de Arend, Dorpsplein 2, 0571 291437

Oosterhuizen
Dorpshuis, Het Oude Veen 19, 055 5063130

Posterenk
Hekkers & Van 't Spijker
Molenallee 5, 0571 262007

Terwolde
Vaassenseweg 19, 0571-292157
Coop de Lelie, Molenweg 1, 0571 291209
SV Terwolde, Sportcomplex Woldermarck
Everwijnstraat 35, 0571 291585
Recreatiecentrum De Scherpenhof
Bandijk 60, 0571 291731
Drabor Terwolde BV, Bandijk 56, 0571 291687
Huisartsenpraktijk Terwolde
Leliestraat 6, 0571 291677
Kerk Geref. Gemeente Terwolde-De Vecht
Avervoordseweg 32, 0571 292120
Het tussenpad tussen de Wijkseweg en de Twelloseweg, bij nummer 38.
Dorpshuis, Vaassenseweg 3, 0571 292061

Teuge
Haverkamp Auto's, Woudweg 5, 055 3231210
Sportclub Teuge, De Zanden 92, 055 3231345
Polman Bloemkwekerij
Rijksstraatweg 216, 055 3231616
Theeschenkerij 't Oegenbos
Zandenallee 5, 06 57333303
Pro(t)Action, Zwanepad 11, 055 3231465
Camping De Weeltenkamp
De Zanden 215, 055 3231983
Basisschool de Zaaier
Bleriotstraat 3, 055 3231792

Twello
Jumbo Binnendijk
Michiel de Ruijterstraat 101, 0571 287820
Aan de Stegge Twello
Hietweideweg 14, 0571-277331
Gemeentehuis gemeente Voorst
H.W. Iordensweg 17, 0571 279911
Schoneveld Breeding,
Dernhorstlaan 9, 0571 271717
Sporthal Jachtlust
Jachtlustplein 7, 0571 271093
Sportpark Zuiderlaan
Zuiderlaan 5, 0571 280780 of 280075
Zwembad de Schaeck
Veenhuisweg 53, 0571 276263
Snackbar Kokkie
Molenstraat 44a, 0571 276060
Globe Reisbureau
Dorpsstraat 26, 0571 268330
Fysiotherapie de Boombosch
Medisch Centrum Twello
Raccordement 8b, 0571 275871
Gebouw Irene, Dorpsstraat 8
SV Voorwaarts, Kerklaan 2, 0571 271332
Zorgcentrum Het Grotenhuis
Binnenweg 2, 0571 283300
Zorgcentrum St. Martinushof
Sint Maartenserf 85, 0571 283600
De zorgcentra zijn 24 uur per dag bereikbaar.
VV Activia, Vermeersweg 12, 0571 271308
Rabobank,Dorpsstraat 24, 0571 287300
Papillon, Antoinette Teelen, Donizettiplaats 50
Brandwacht Service Nederland BV
Dhr. Marcel Groeneveld, Tel: 06-11355880
Horesca Lieferink
Mosseler Goorstraat 5, 0571 287000
BW&S, Dorpsstraat 17 in Twello, 0571 746020
Kringloop, Koppelstraat 57, 0571 260183
CBS de Oase, Troelstralaan 3

Voorst
Coop Versluis, Schoolstraat 1, 0575 501257
Trimenzo Zorgcentrum De Benring,
Tuinstraat 51, 0575 501636
Dorpshuis Schoolstraat 14, 0575 502756
's Heeren Loo / 't Kruiwerk De Windvang 3
Op het kantoor
Huisartsenpraktijk
Schoolstraat 11, 0575 501255
Christelijke Basisschool Sjaloom
Kerkstraat 25, 0575-501229
Klein Hekkerlder B.V. veevoeders
Heuvelderweg 9, 055 3011958
Lunch- en tearoom Bakker Bril
Rijksstraatweg 24 Voorst (Gietelo)
Sportpark De Forst, Beelelaan 1, 0575 501715
Restaurant Ribhouse Texas,
Rijksstraatweg 38, 0575 501446
Zorgboerderij Hof Noord Empe, fam. Hupkes
Noordemperweg 1

Wilp
Bakkerij Wil Gerrits,
Rijksstraatweg 46, 0571 261253
Sportvereniging Wilp
Molenallee 53, 0571 261297
Huisartsenpraktijk
Rijksstraatweg 55, 0571 261217
De Latmer (2x)
Molenallee 50, hoofgebouw en medisch centrum
Tuinland, Wilpsedijk 14
TV De Boerenhofstee Rijksstraatweg 24a
06 53355747

Wilp (A)
Bosgoed mengvoeders
Zwartekolkstraat 96/100, 055 3231231
Veehandel Boerkamp
Leemsteeg 12, 055 3231720
Bonhof BV Zonnenbergstraat 46, 055 3231263
Attero, Sluinerweg 12, 088 550 10 00,

Steenenkamer
Buurtvereniging Steenenkamer
Mr. Van Marlestraat 12. 24 uur per dag toegankelijk, echter wel opgeborgen in een met pincode beveiligde kast. In geval van nood (dus als 112 gebeld is en de AED nodig is) wordt per sms de pincode en locatie toegestuurd.
Bowling De Worp
Twelloseweg 1a, 0570 612869

Haal méér UIT JE ZOMER

Kies en mix BBQ
Diverse soorten vlees en groenten
met een kies & mix-barbecuesticker
4 bakjes à 116-390 gram of 4-6 stuks

4 VOOR 10,00

Hollandse aardbeien
Bak 500 gram

VOORDEEL Een zomer lang van 31 mei t/m 27 juni

2,49

Komkommers
2 stuks

VOORDEEL Een zomer lang van 31 mei t/m 27 juni

2 VOOR 0,99

Rosé wijnen
Roche Mazet merlot rosé, Excellence rosé syrah grenache, Feu! rosé d'Anjou, Hardy's rosé, Jean Balmont rosé cabernet franc, Waterval pinotage rosé of Mionetto rosé
3 flessen à 750 ml

3 VOOR 10,00

Geen 18, geen alcohol

Karvan Cévitam
Alle soorten
2 verpakkingen à
48 of 750 ml

2 VOOR 4,50

Jumbo maaltijdsalades
Alle soorten, 2 schalen à 400-450 gram

2 VOOR 5,69

Radler
Alle merken en
soorten
2 verpakkingen

2e HALVE PRIJS*

Geen 18, geen alcohol

Coca-Cola of Fanta voordeelpak
Alle soorten
Pak met 9 blikjes à 330 ml

4,49

Jumbo waterijs of schepijs
Alle soorten, 2 dozen à 6-12 stuks
of bakken à
750-2500 ml

2e HALVE PRIJS*

VOORDEEL Een zomer lang van 31 mei t/m 22 aug.

Hallo JUMBO Binnendijk

Twello, Michiel de Ruyterstraat 101

** 2e halve prijs: 25% korting op de totaalprijs van 2 producten. Alle combinaties mogelijk.*
** Voor alle aanbiedingen geldt maximaal 4 dezelfde aanbiedingen per klant per bezoek.*